

CDHU
 ENG. FERNANDO AREVALILLO LLATA SUPERINTENDENTE DE PROJETOS
 ARQ. ANA MARIA ANTUNES COELHO GERENTE
 ARQ. CLAUDIA ALVES DIAS LACORTE LIDER

APOIO CDHU
 ARQ. GISELE ANDRADE MUNHOZ GESTÃO e DESENVOLVIMENTO
 ARQ. DARCIO NAKAYAMA COORDENAÇÃO
 ARQ. VICTÓRIA SANCHES DESENVOLVIMENTO

For de projeto
 ARQ. ROSICLER CARVALHO AUTORA
 CAU N°: A4358-3 RRT N°: 12504526

LEGENDA / NOTAS

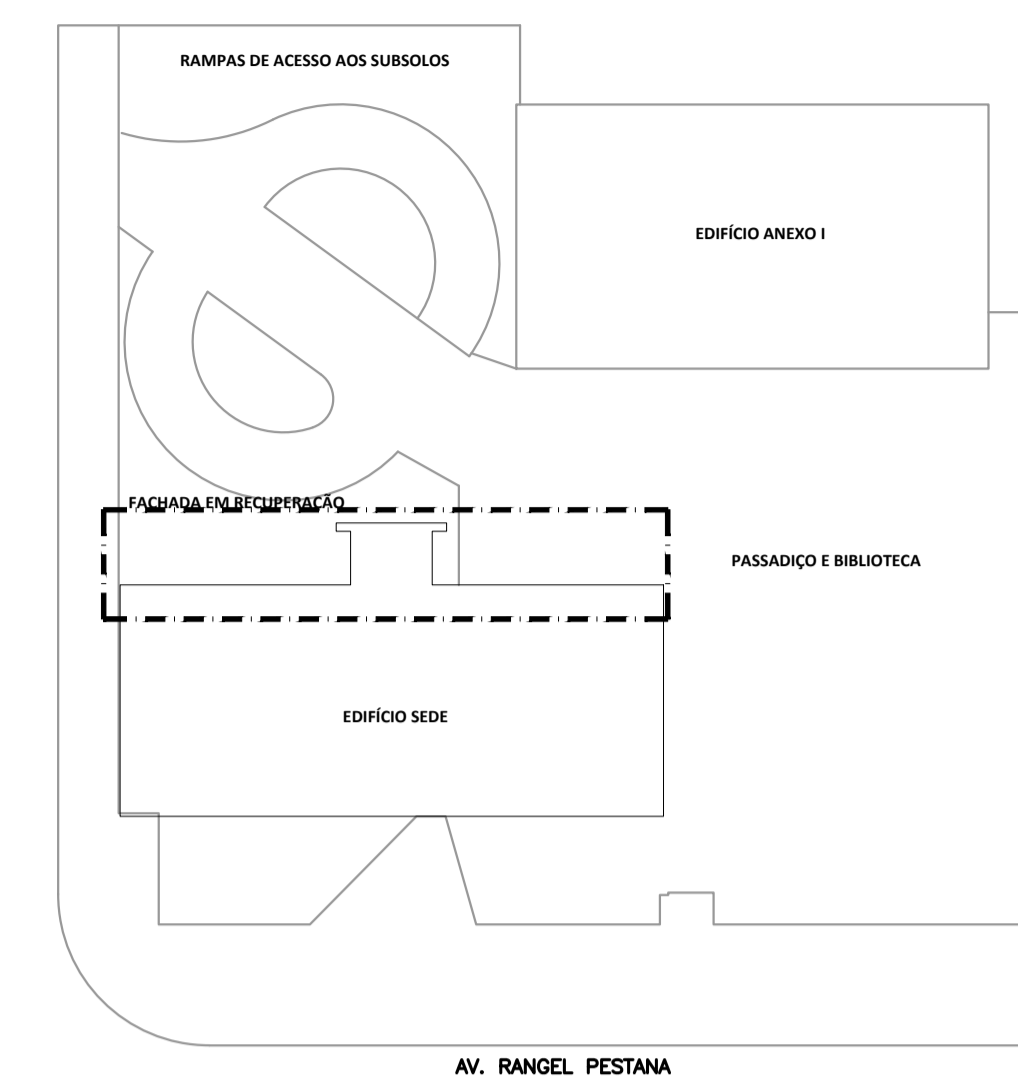

PLANTA CHAVE ESC. 1:500

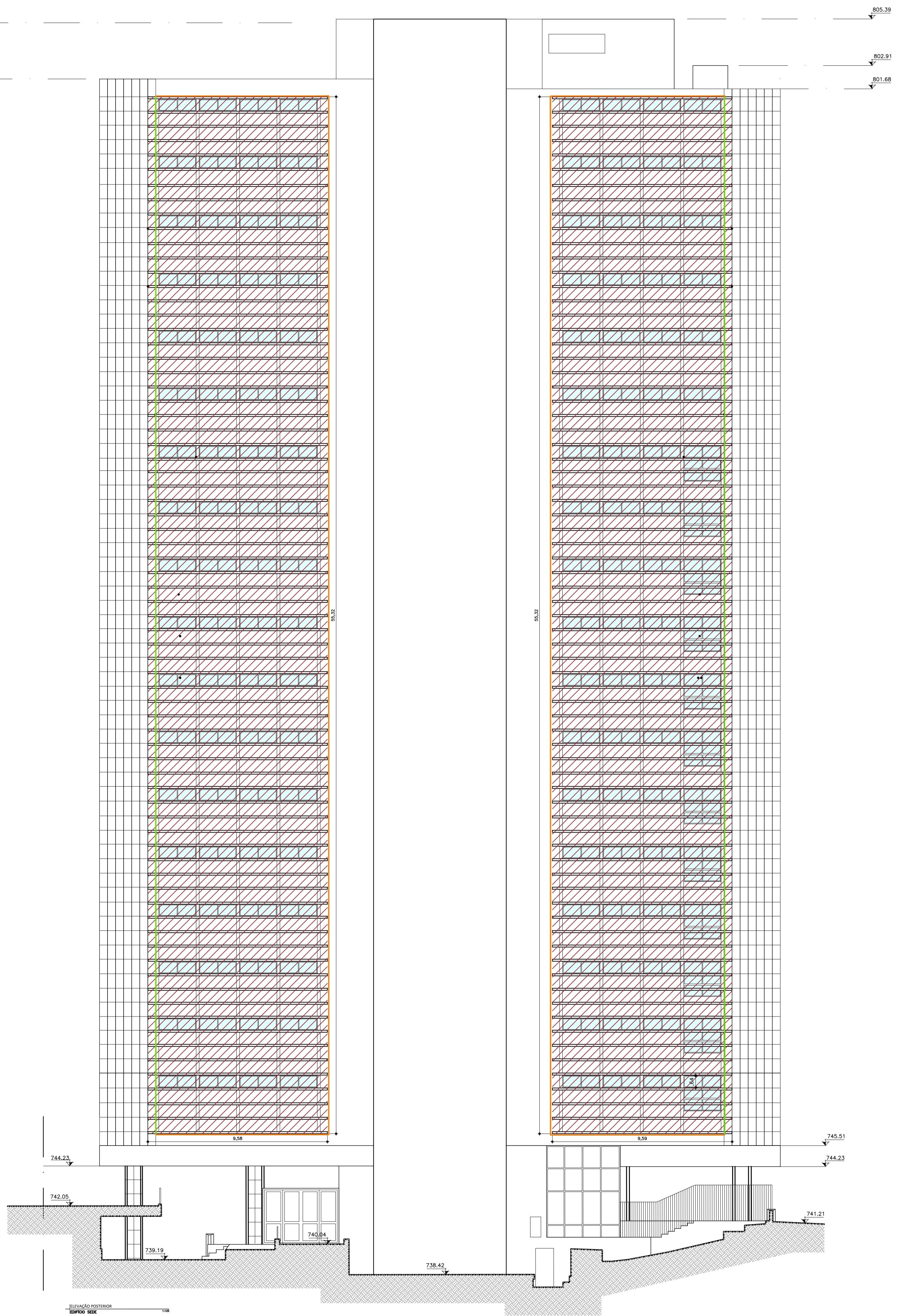

LEGENDA ÁREA TELA PARA POMBOS - VER DETALHES FOLHA 03/03

- DEMARCAÇÃO DA ÁREA TELA CONTRA POMBOS CONFORME MEMORIAL DESCRITIVO
- LINHA INDICATIVA PARA FIXAÇÃO DO GANCHOS, DEVERÁ SER CONFERIDO NO LOCAL, NÃO FIXAR SOBRE O MÁRMORE, CONFORME MEMORIAL DESCRITIVO
- LINHA INDICATIVA PARA FIXAÇÃO DO GANCHOS SOBRE ÁREA MASSEADA E PINTADA, DEVERÁ SER CONFERIDO NO LOCAL, CONFORME MEMORIAL DESCRITIVO

REVISÕES (DISCRIMINAÇÃO)	N°	DATA	RUBRICA
AJUSTES MEMÓRIA DE CÁLCULO	01	JAN/2023	VICTÓRIA
AJUSTES CONFORME RELATÓRIO RT. 0003/2023 TCESP E COMUNIQUE-SES CONPRES P JAN E MAR 2023	02	ABR/2023	VICTÓRIA

CDHU Companhia de Desenvolvimento Habitacional e Urbano
 Rua Boa Vista, 170 - São Paulo - Tel. 2505.2000 - CNPJ 47.865.597/0001-09

CONTRATO
 TRIBUNAL DE CONTAS DO ESTADO DE SÃO PAULO

PROJETO
 CONSERVAÇÃO DOS BRISES DO EDIFÍCIO SEDE

ENDEREÇO / MUNICÍPIO
 AVENIDA RANGEL PESTANA, N°315, CENTRO
 SÃO PAULO-SP

DISCIPLINA | ÁREA | FOLHA
ARQUITETURA | **ARQ** | **02/03**

ASSUNTO
 EDIFÍCIO SEDE
 ELEVACÃO DA FACHADA POSTERIOR
 PROTEÇÃO CONTRA POMBOS

ESCALA GRÁFICA | ESCALA NOMINAL | DATA
 | 1:125 | ABR/2023

ESPAÇO PARA APROVAÇÃO