







CDHU
 ENG. FERNANDO AREVALILLO LLATA SUPERINTENDENTE DE PROJETOS
 ARQ. CLAUDIA ALVES DIAS LACORTE GERENTE
 ARQ. LUIZ GUSTAVO DELLA NOCE LÍDER

APOIO CDHU
 ARQ. GISELE ANDRADE MUNHOZ GESTÃO
 ARQ. DARCIO NAKAYAMA COORDENAÇÃO
 ARQ. VICTÓRIA SANCHES DESENVOLVIMENTO
 ENG. JADER COSTA ENGENHEIRO ELETRICISTA
 CREA: 5061364567/SP ART: 28027230230056949

LEGENDA / NOTAS

-  LUMINÁRIA AUTÔNOMA DE EMERGÊNCIA
-  DETECTOR DE TEMPERATURA NO TETO
-  DETECTOR DE FUMAÇA NO TETO
-  CENTRAL DE ALARME
-  BATERIA DO SISTEMA DE ALARME
-  ACIONADOR MANUAL DO SISTEMA DE ALARME
-  AVISADOR SONORO TIPO SIRENE

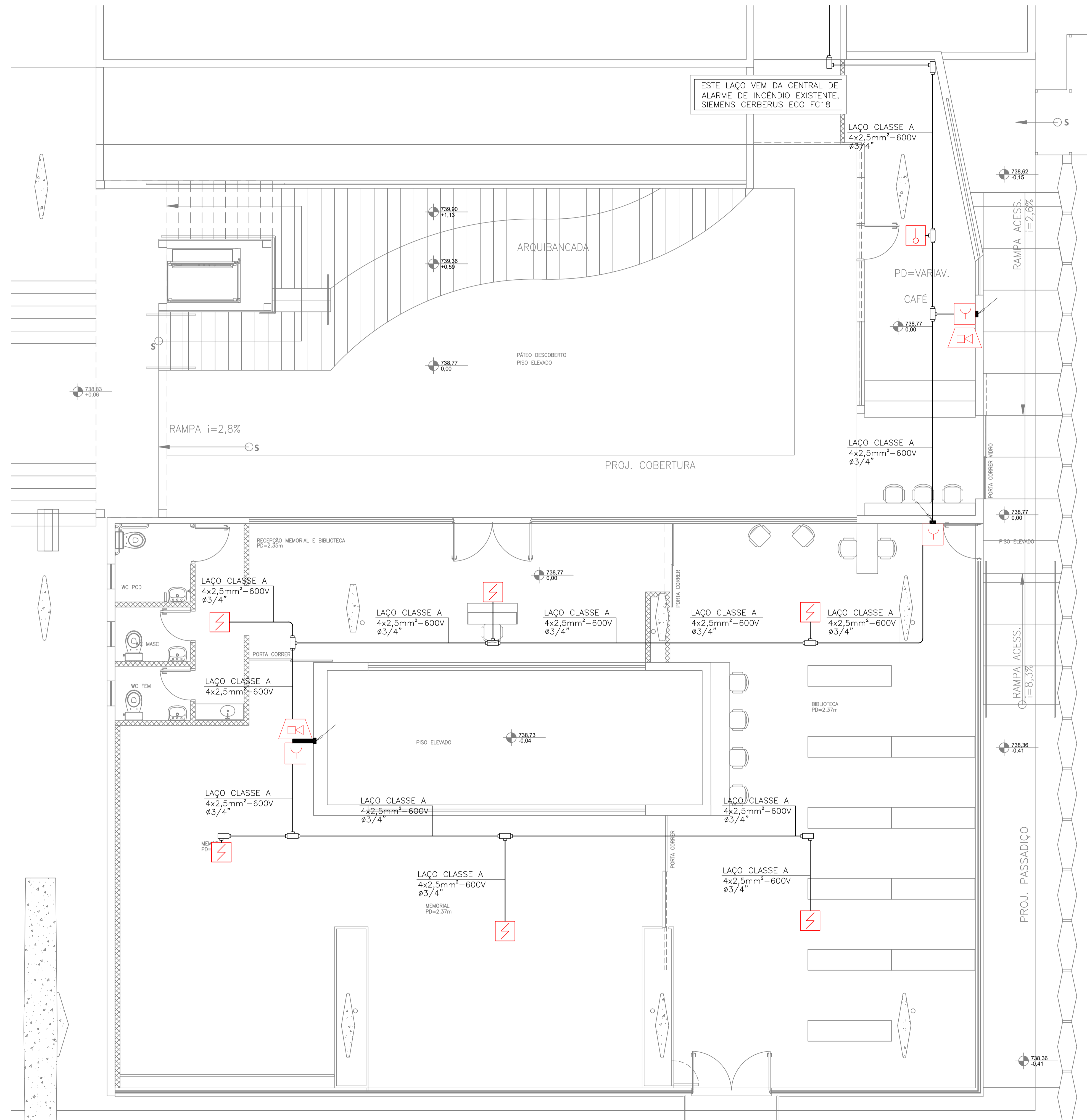

REVISÕES (DISCRIMINAÇÃO)	Nº	DATA	RUBRICA

CDHU Companhia de Desenvolvimento Habitacional e Urbano

Rua Boa Vista, 170 - São Paulo - Tel. 2505.2000 - CNPJ 47.865.597/0001-09

CONTRATO
 TRIBUNAL DE CONTAS DO ESTADO DE SÃO PAULO

PROJETO
 PROJETO DE REFORMA BIBLIOTECA E MEMORIAL

ENDEREÇO / MUNICÍPIO
 AVENIDA RANGEL PESTANA, 315
 SÃO PAULO-SP

DISCIPLINA | ÁREA | FOLHA
ELETRICA | ELE | 06/08

ASSUNTO
 PROJETO EXECUTIVO
 PLANTAS BAIXA DE DISTRIBUIÇÃO DO SISTEMA DE DETECÇÃO E ALARME DE INCÊNDIO.

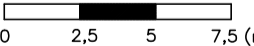
ESCALA GRÁFICA | ESCALA NOMINAL | DATA
 | 1:50 | DEZ/2022

ESPAÇO PARA APROVAÇÃO

PLANTA BAIXA DE DISTRIBUIÇÃO DO SISTEMA DE DETECÇÃO E ALARME DE INCÊNDIO.
 ESCALA 1:50