

TABELA DE ACABAMENTOS	
(P) PISO	DESCRÇÃO
1	Revestimento lático (em maia ou régua), espessura de 3,2 mm, para tráfego intenso, com impermeabilizante acrílico. Acabamento antiderrapante, cor próxima à madeira de Freijó, tom claro, veios pouco marcados, regras marcadas.
2	Revestimento em porcelanato técnico natural para área interna e ambiente com acesso ao exterior, grupo de absorção BII, assentado com argamassa colante industrializada, rejuntado. Dimensões 60x60cm, acabamento cinza claro acetinado.
3	Piso elevado com placas de polipropileno com acabamento em placas cimentícias e rodapés. Dimensões 60x60cm.
4	Deck em madeira ecológica, acabamento em cor próxima à madeira natural Curatê.
5	Piso seli
6	Revestimento em porcelanato técnico antiderrapante para área externa, grupo de absorção BII, assentado com argamassa colante industrializada, rejuntado. Dimensões 90x90cm, acabamento cinza com pedrisco similar a granito.
(R) RODAPÉ	DESCRÇÃO
1	Rodapé de poliestireno, h=7 cm, cor branca.
2	Rodapé em porcelanato técnico natural, para área interna e ambiente com acesso ao exterior, grupo de absorção BII, assentado com argamassa colante industrializada, rejuntado. Acabamento cinza claro acetinado, h=7cm.
3	Revestimento em porcelanato técnico antiderrapante para área externa, grupo de absorção BII, assentado com argamassa colante industrializada, rejuntado. Dimensões 90x90cm, acabamento cinza com pedrisco similar a granito, h=7cm.
4	Sem rodapé
(P) PAREDE	DESCRÇÃO
1	Pintura látex acrílica, na cor cinza claro (referência Cravo Branco A49 Suvinil ou similar), acabamento fosco sobre massa em paredes de gesso acartonado ou sobre massa, chapisco, emboço e reboco em parede de alvenaria.
2	Placa cerâmica esmaltada, tipo monoporosa, assentado e rejuntado com argamassa industrializada. Dimensões 60 x 30cm, acabamento branco acetinado.
3	Pintura látex acrílica, na cor branco gelo "Suvinil" ou similar, acabamento fosco sobre massa em paredes de gesso acartonado ou sobre massa, chapisco, emboço e reboco em parede de alvenaria.
(F) FORRO	DESCRÇÃO
1	Pintura látex acrílica sobre laje, na cor branco neve, "Suvinil" ou similar, acabamento fosco.
2	Forno em alvenaria de gesso acartonado, espessura de 12,5mm, lico, acabamento em Pintura látex acrílica, na cor branco neve, "Suvinil" ou similar, acabamento fosco.
(S) SOLEIRAS E BAGUETES	DESCRÇÃO
1	Soleira de granito branco Itaipua, e=3cm, topo alinhado ao piso. Comprimento conforme vão, largura conforme alvenaria mais 2cm para propedura.

REVISÕES (DISCRIMINAÇÃO)	N	DATA	RUBRICA
REVISÃO CONFORME RELATÓRIO TCESP 004/2023 E COMUNIQUE-SE CONPRES	01	FEV/23	
COMUNIQUE-SE CONPRES - COR PINTURAS METÁLICAS E COMPLEMENTO GUARDO CORPO (FOLHAS 03 A 07, 10 A 15, 21 E 22)	02	ABR/23	

**CDHU** Companhia de Desenvolvimento Habitacional e Urbano  
 Rua Boa Vista, 170 - São Paulo - Tel. 2505.2000 - CNPJ 47.865.597/0001-09

CONTRATO  
 TRIBUNAL DE CONTAS DO ESTADO

PROJETO  
 PROJETO DE REFORMA BIBLIOTECA E MEMORIAL

ENDEREÇO / MUNICÍPIO  
 AVENIDA RANGEL PESTANA, 315  
 SÃO PAULO-SP

DISCIPLINA | ÁREA | FOLHA  
**ARQUITETURA** | ARQ | 08/22

ASSUNTO  
 AMPLIAÇÃO DE ÁREAS MOLHADAS BANHEIROS

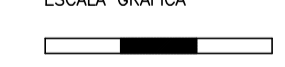
ESCALA GRÁFICA | ESCALA NOMINAL | DATA  
 | 1:25 | FEV/2023

ESPAÇO PARA APROVAÇÃO

CÓDIGO CDHU EMPREENDIMENTO		Projeto	Região	Município	Versão	Etapa do Projeto
1	4	7	2	0	8	3
						0 P E

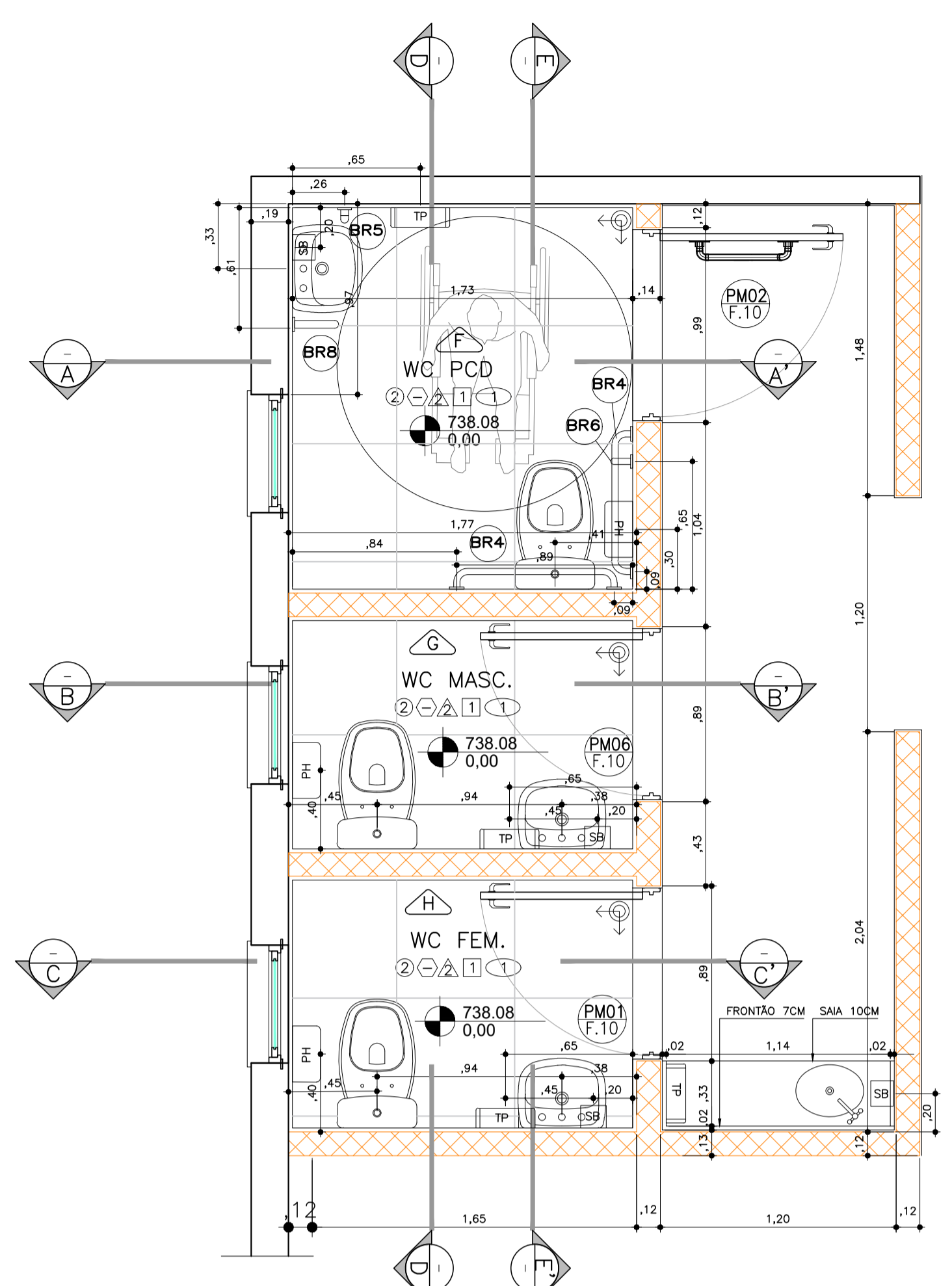

DETALHES SOLEIRA E ESTRUTURA BANCADAS VER FOLHA 09  
 DETALHES BARRAS DE APOIO VER FOLHA 19  
 DETALHES IMPERMEABILIZAÇÃO VER FOLHA 20

**AMPLIAÇÕES ÁREAS ÚMIDAS**  
 ESC.: 1:25

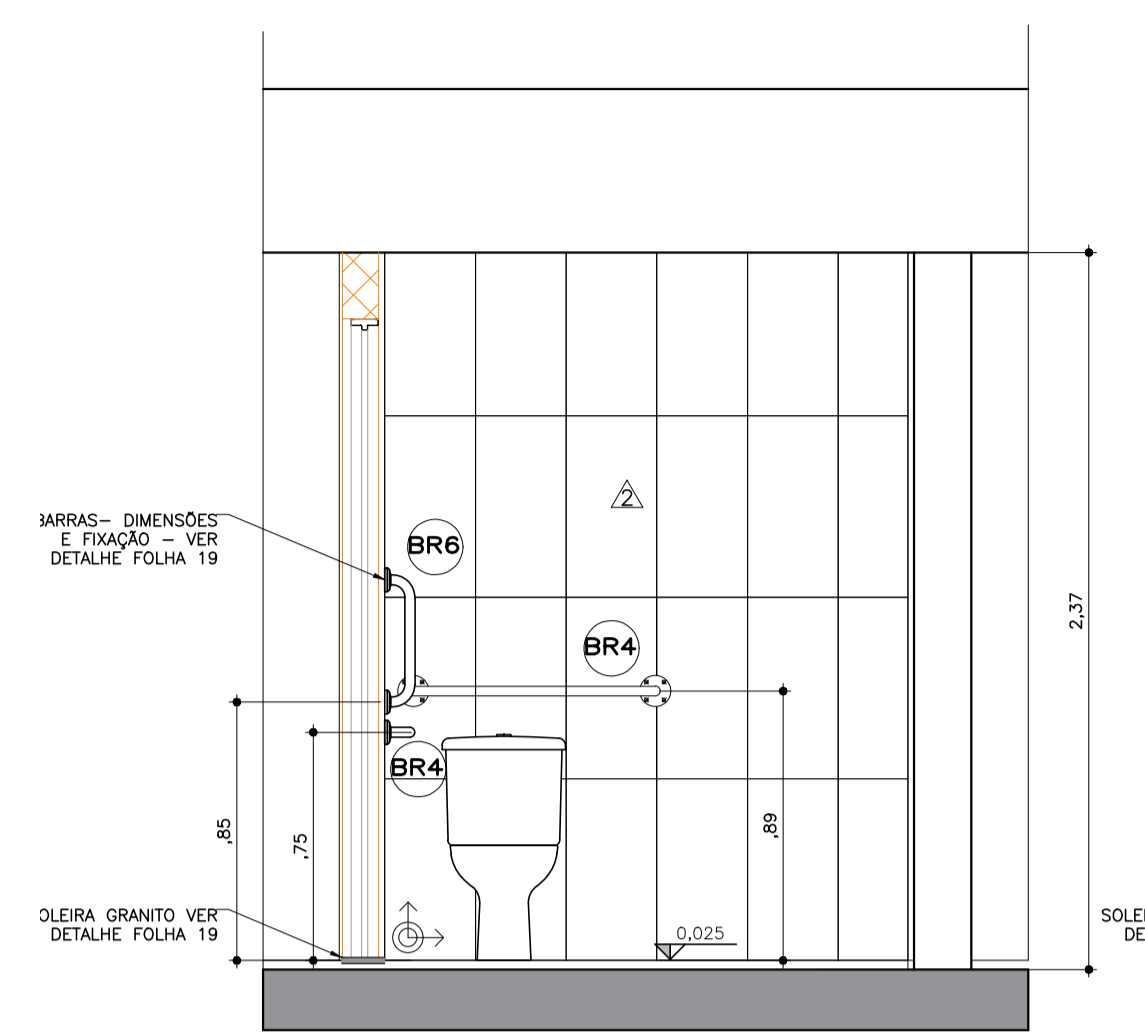

**CORTE AA'**  
 ESC.: 1:25

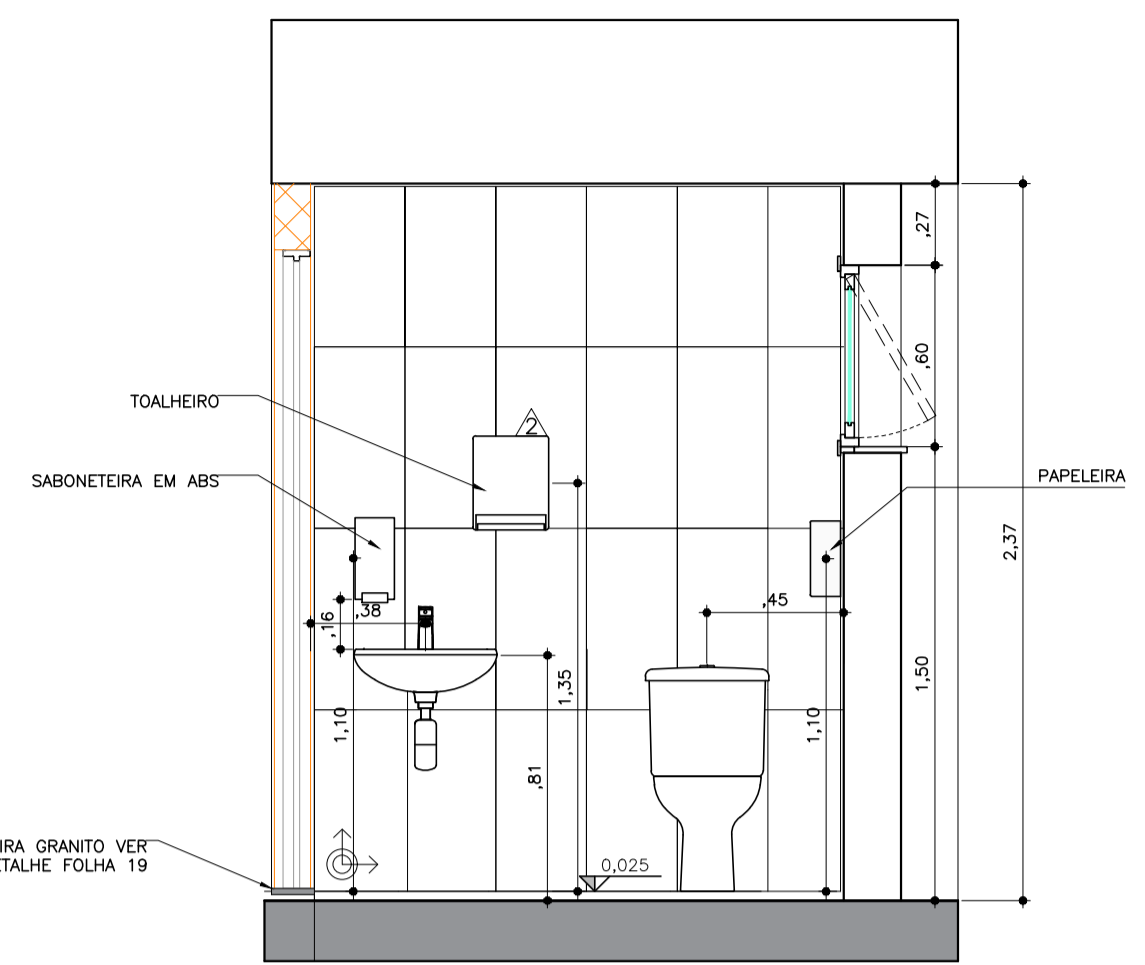

**CORTE BB'**  
 ESC.: 1:25

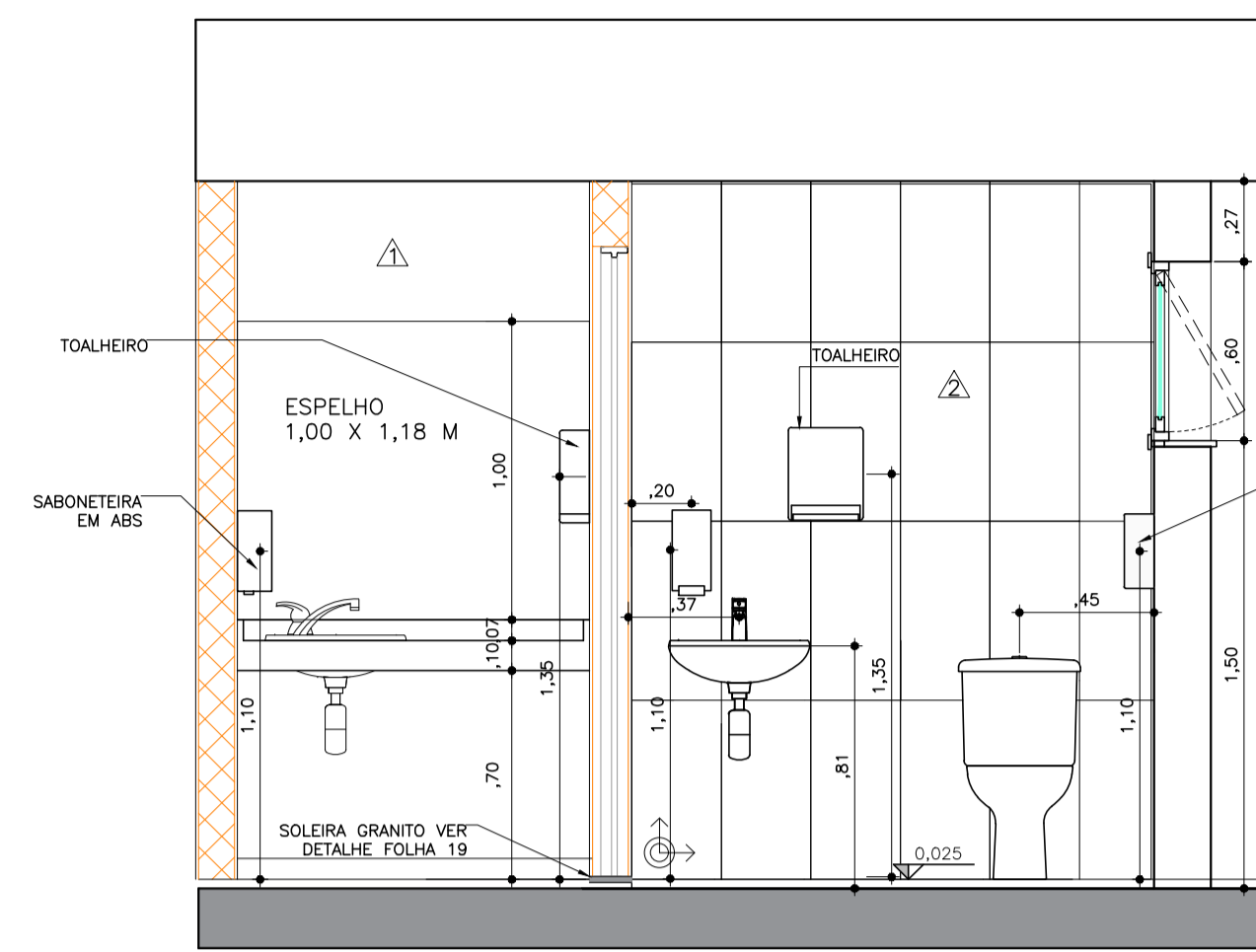

**CORTE CC'**  
 ESC.: 1:25

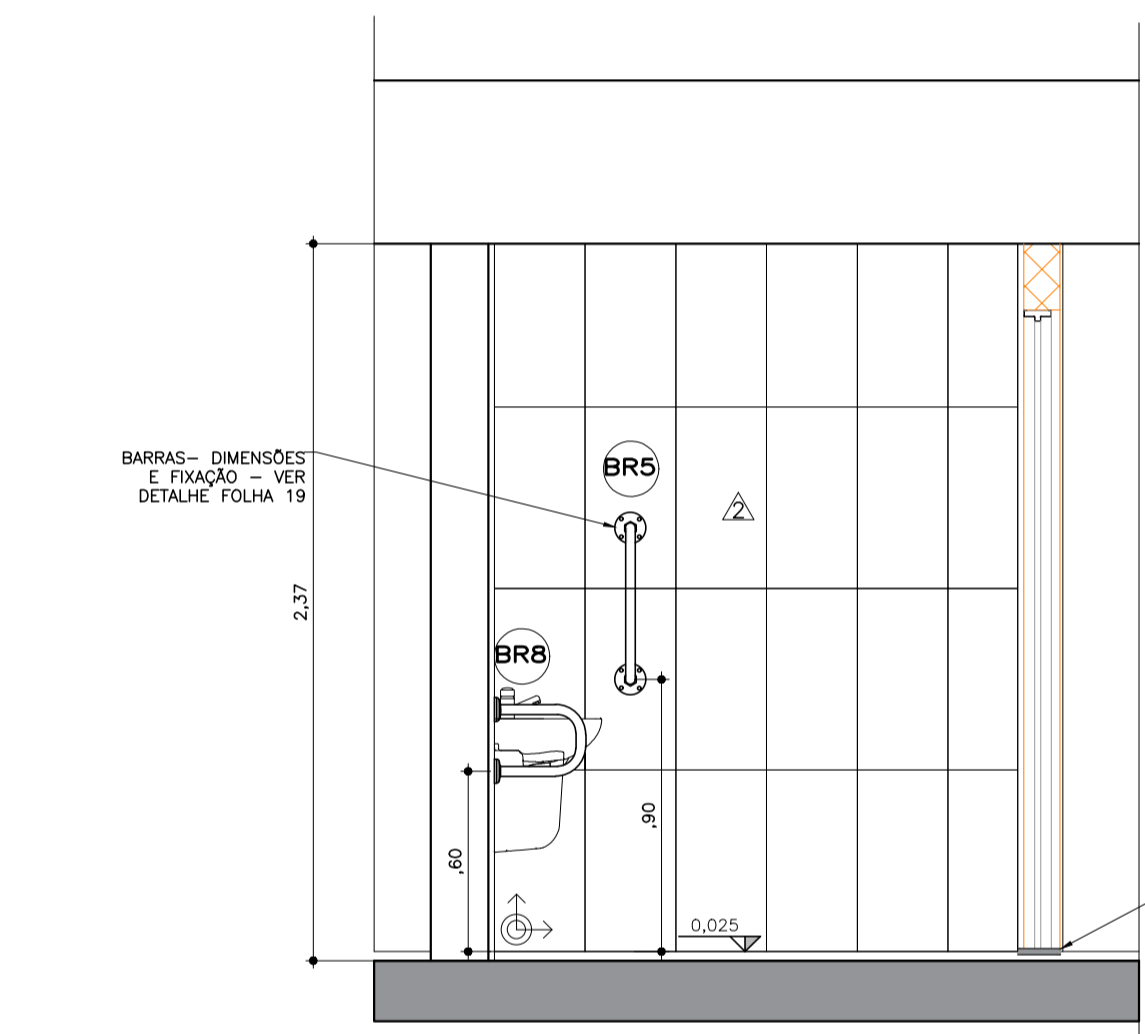

**VISTA F**  
 ESC.: 1:25

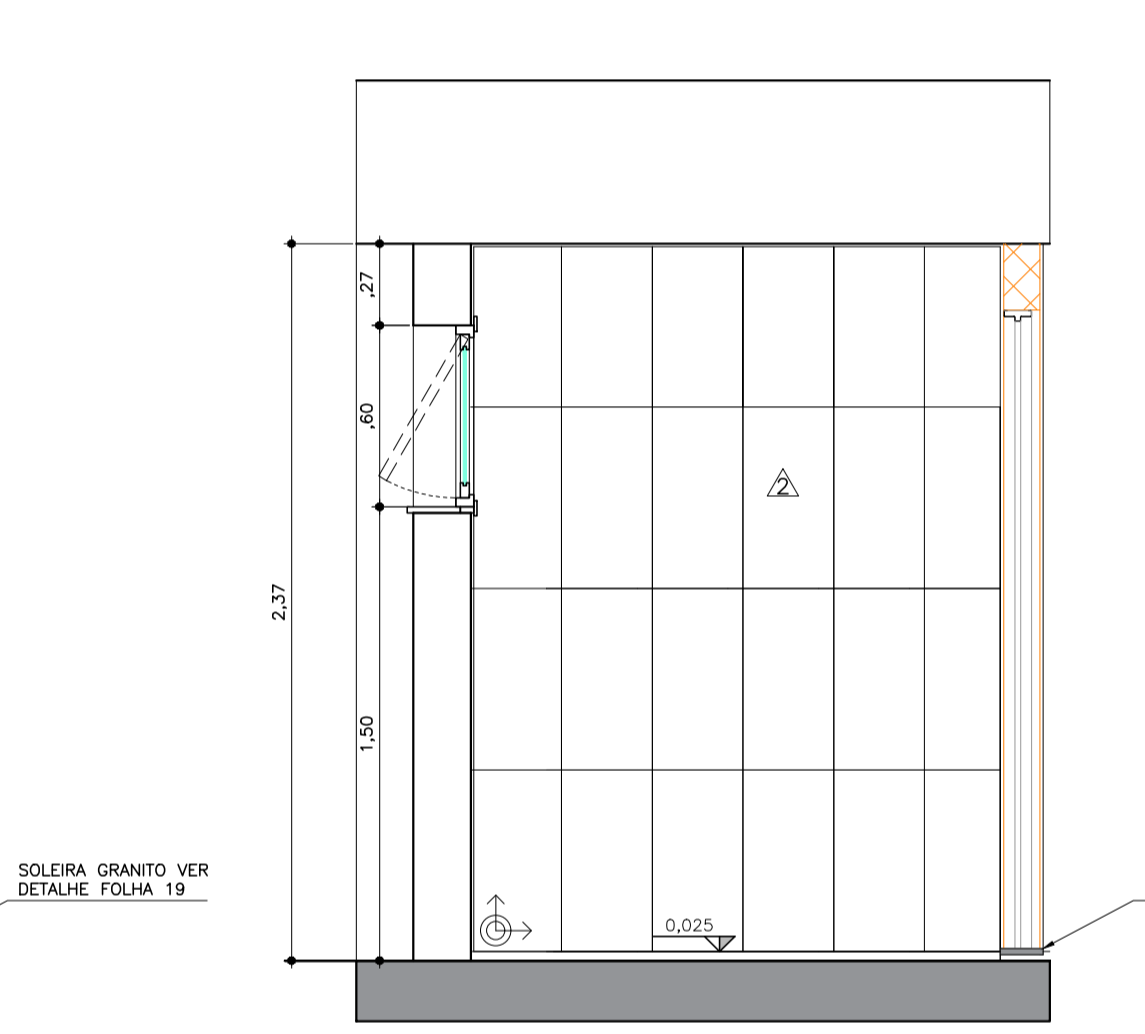

**VISTA G**  
 ESC.: 1:25

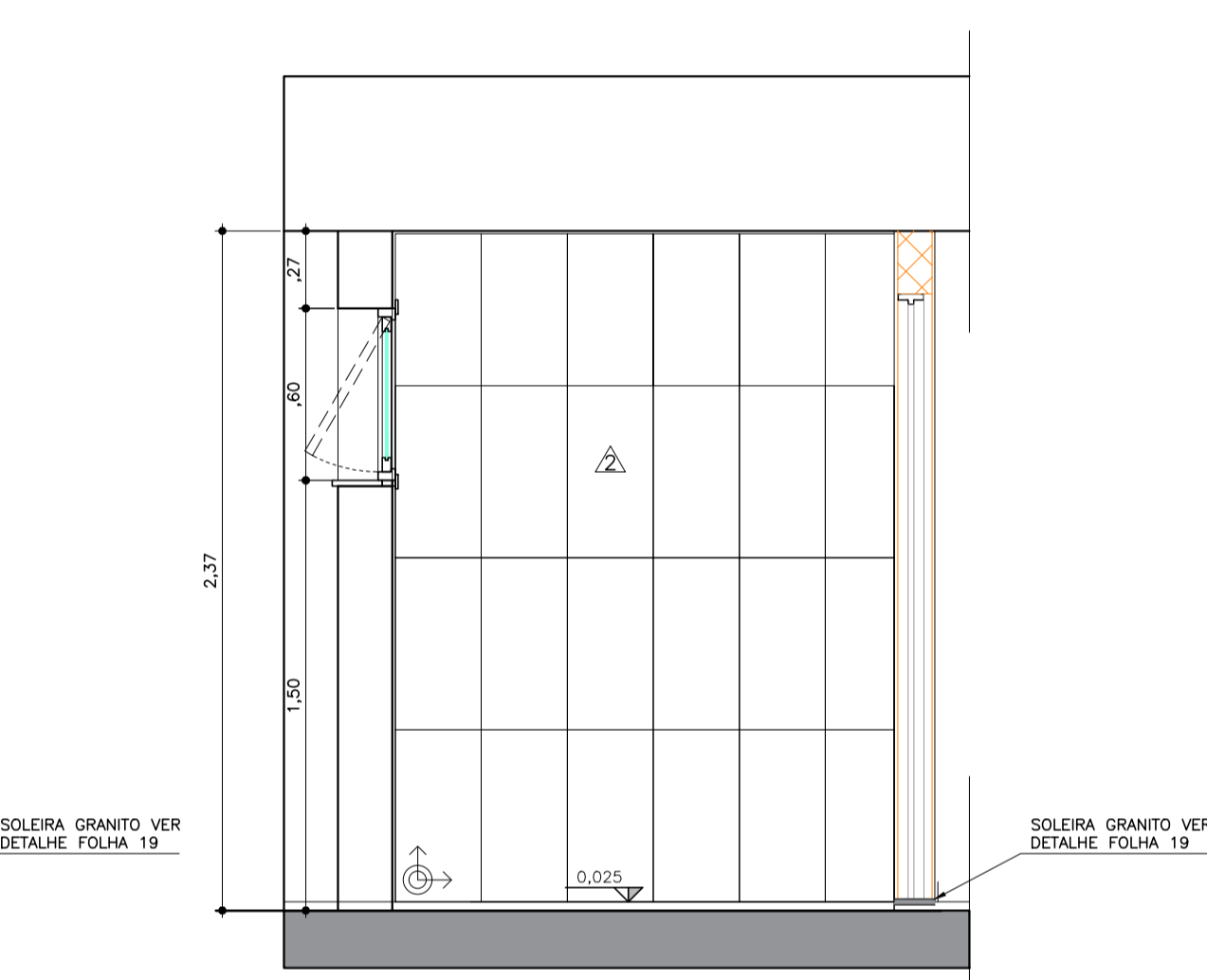

**VISTA H**  
 ESC.: 1:25

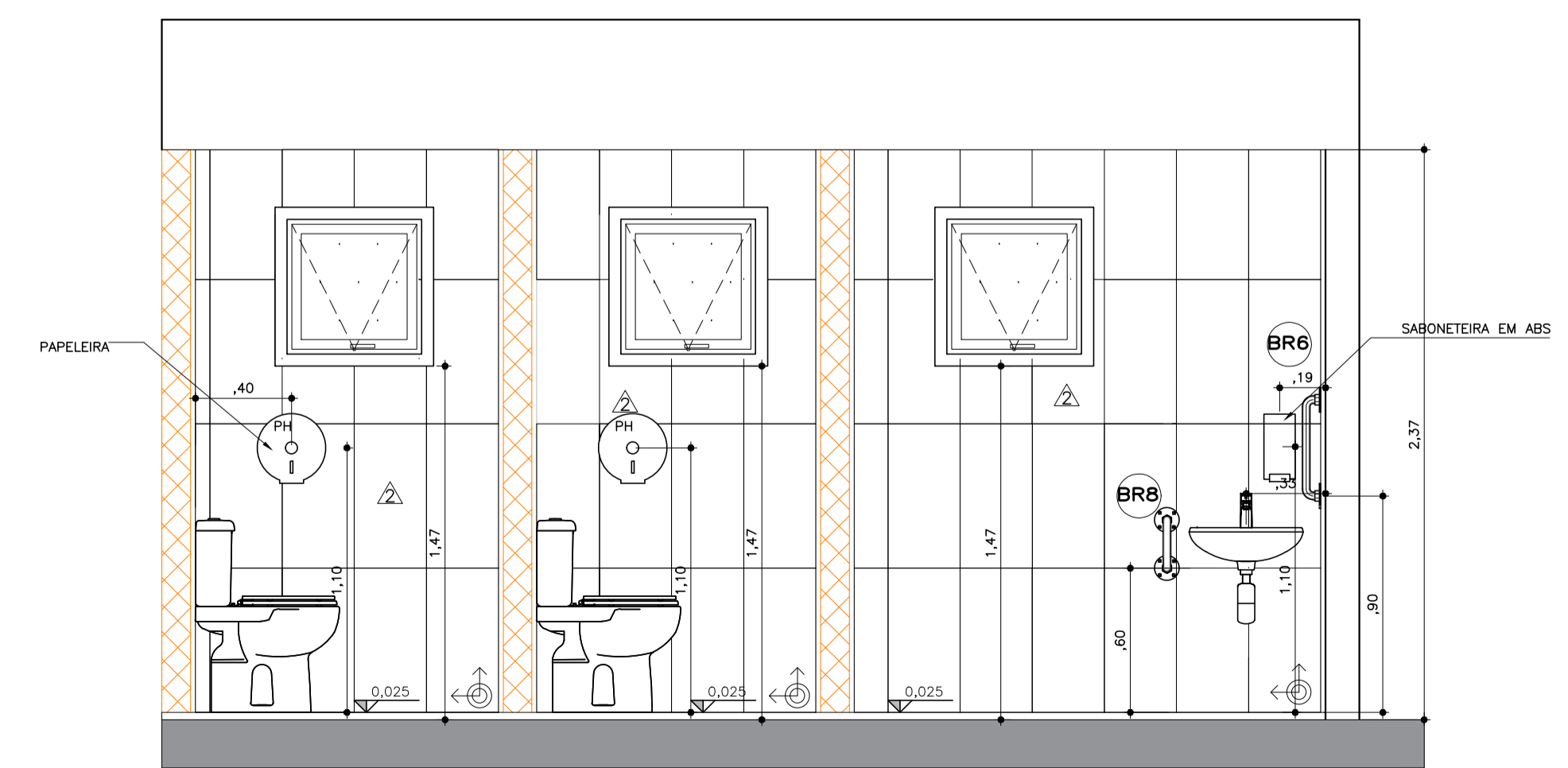

**CORTE DD'**  
 ESC.: 1:25

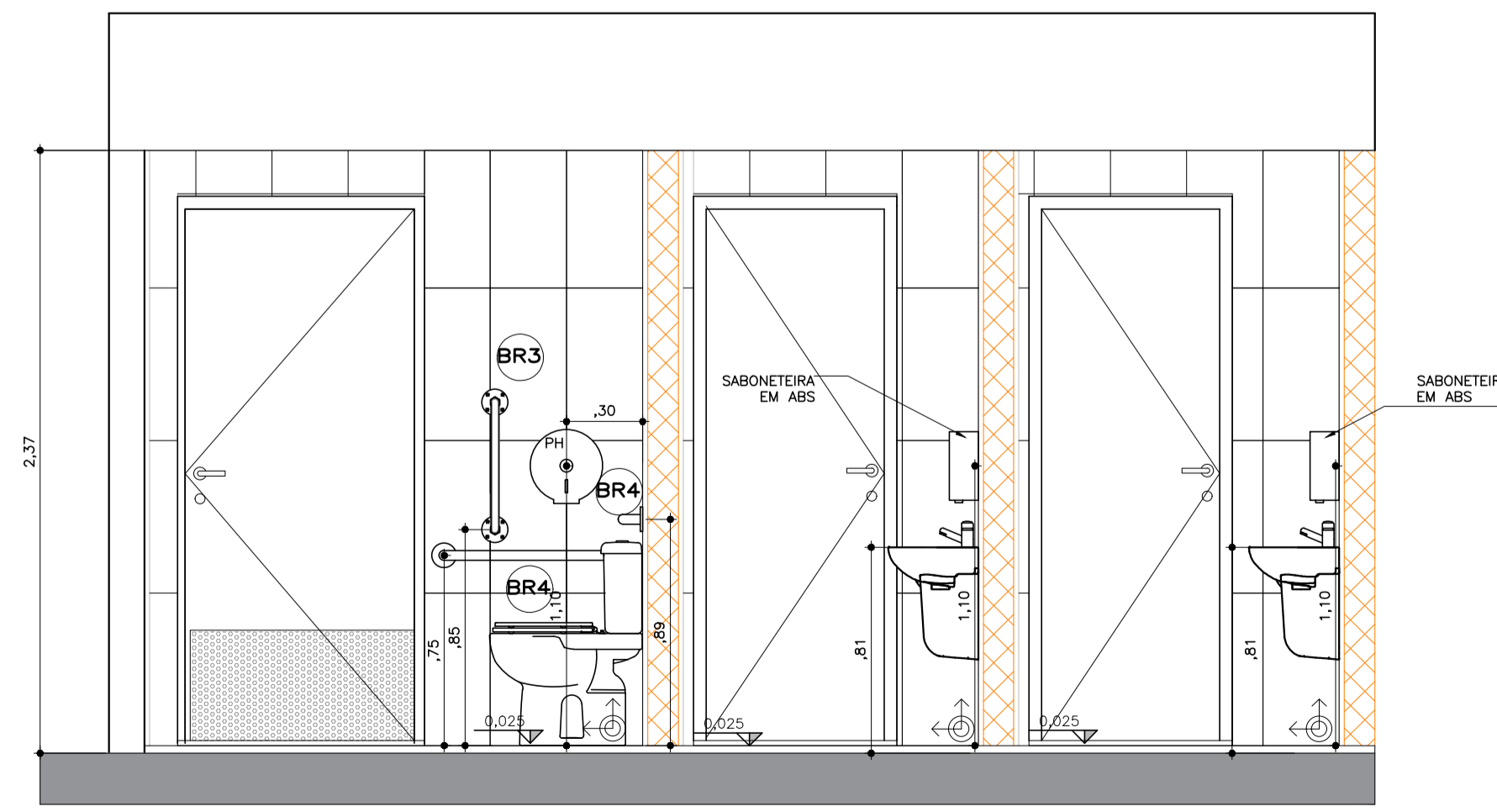

**CORTE EE'**  
 ESC.: 1:25