

CORTE A  
ESC. 1:10

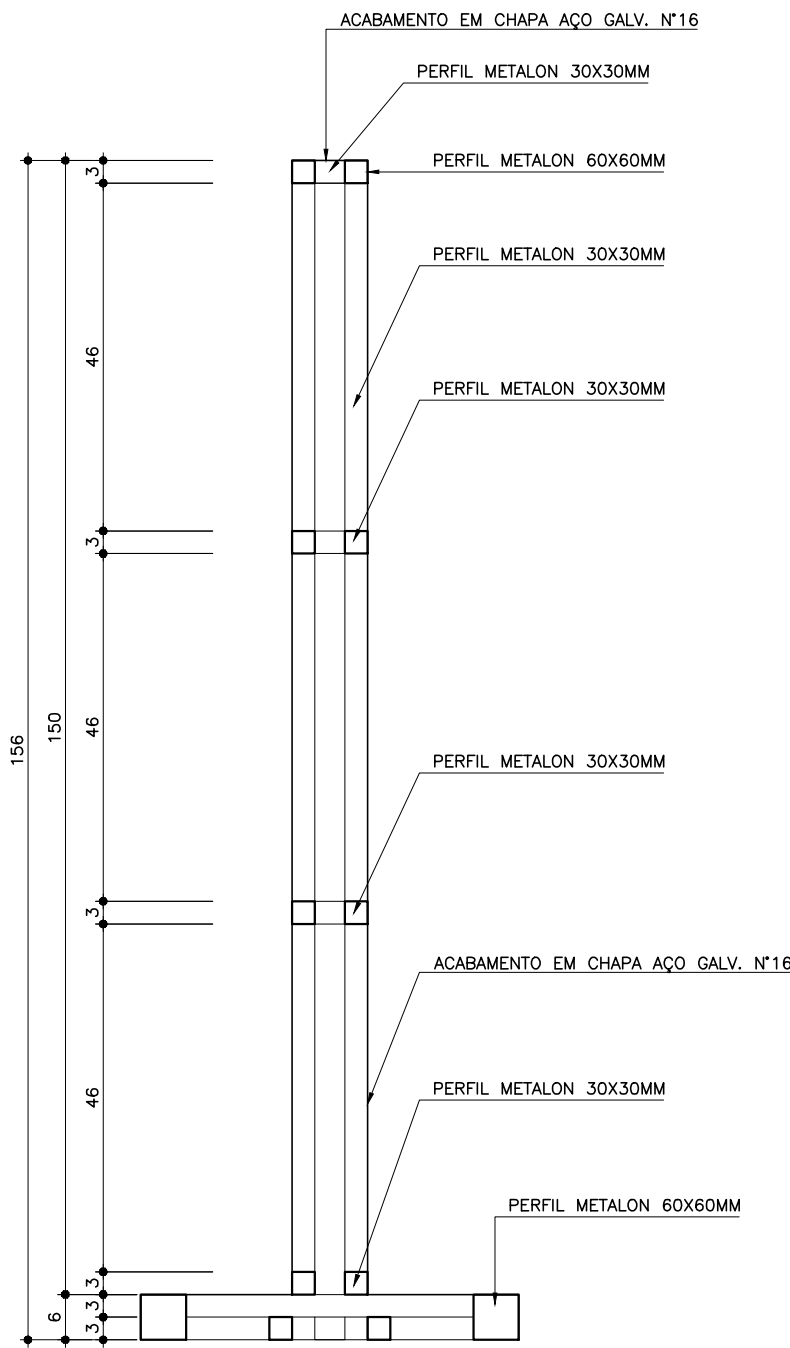

CORTE B  
ESC. 1:10

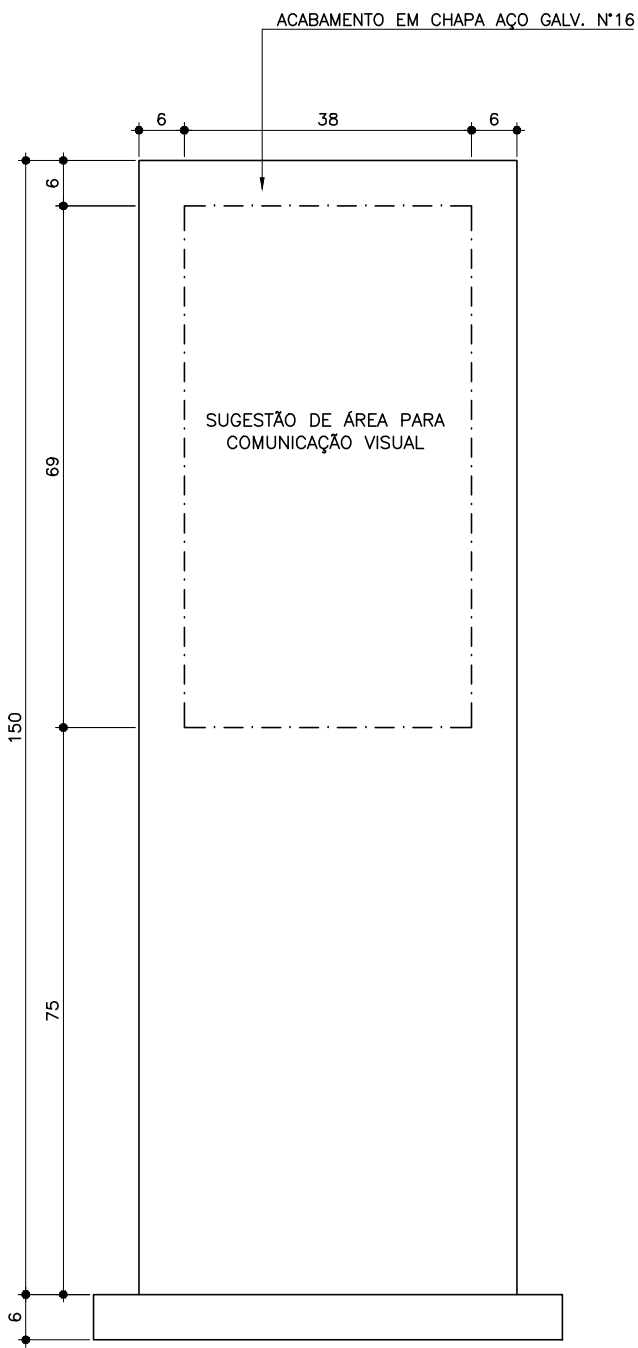

ELEVAÇÃO 1  
ESC. 1:10

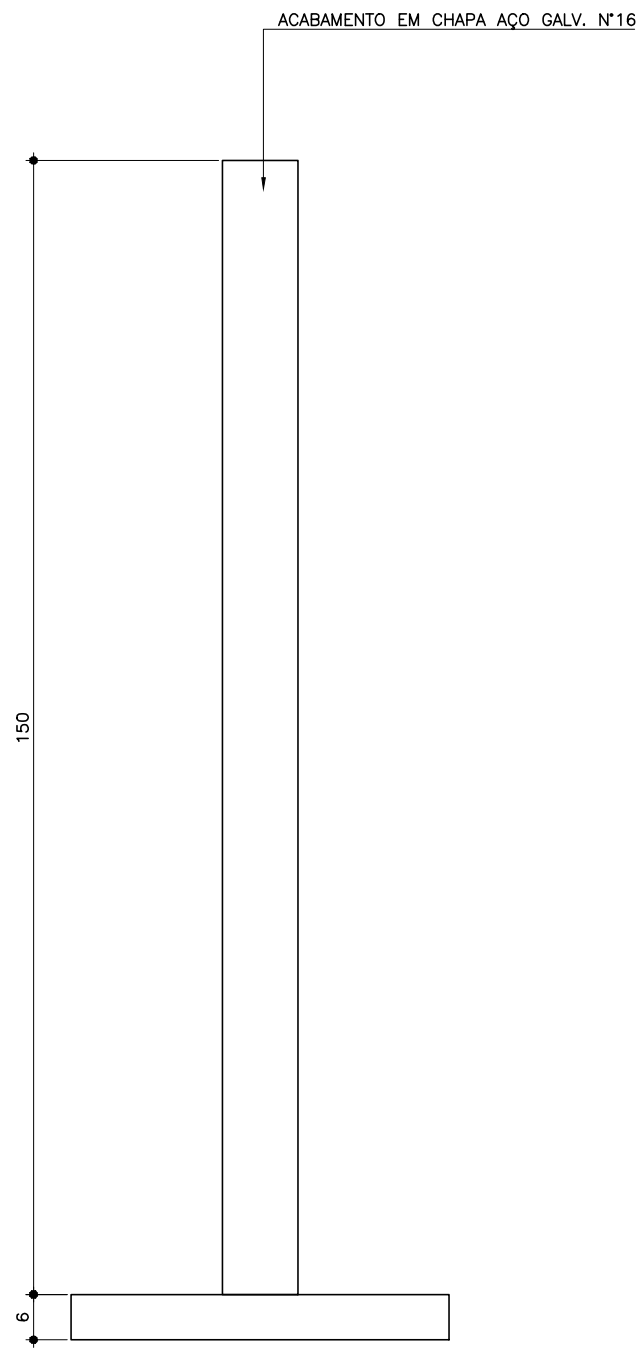

ELEVAÇÃO 2  
ESC. 1:10

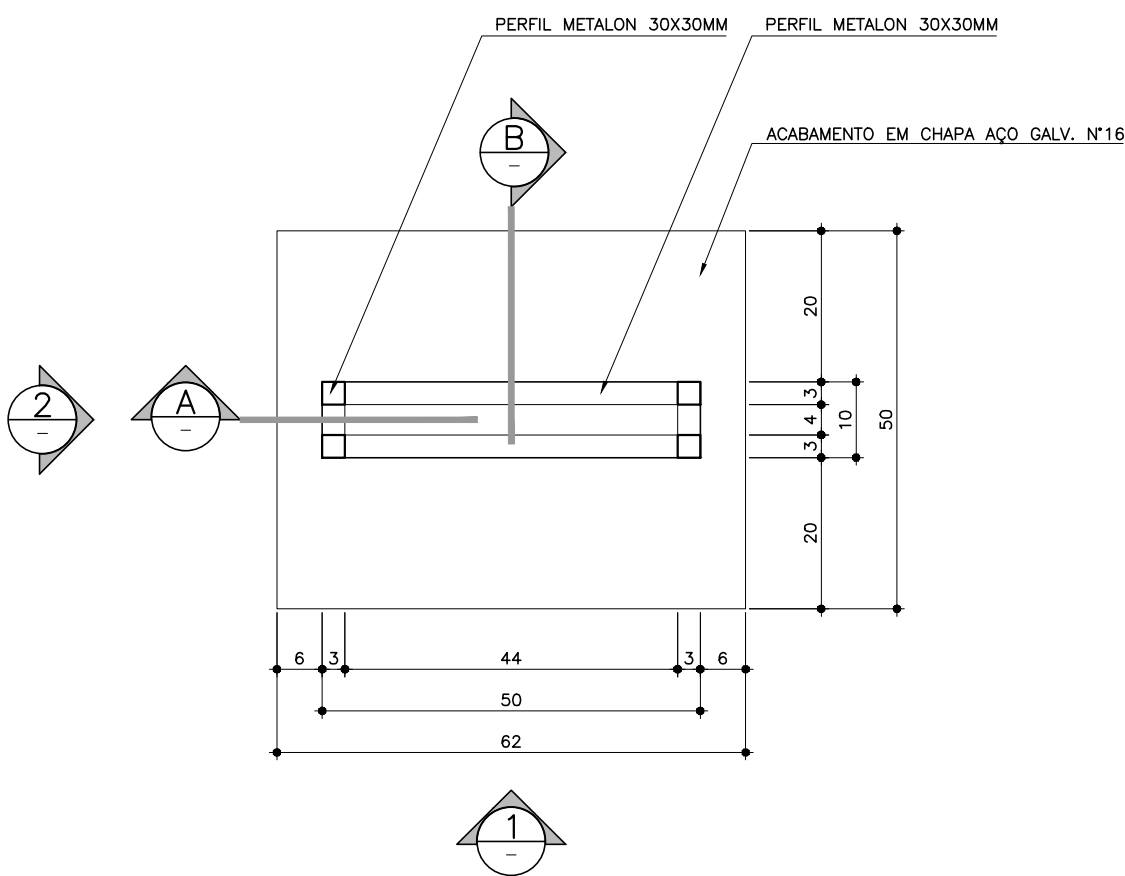

PLANTA 2  
ESC. 1:10

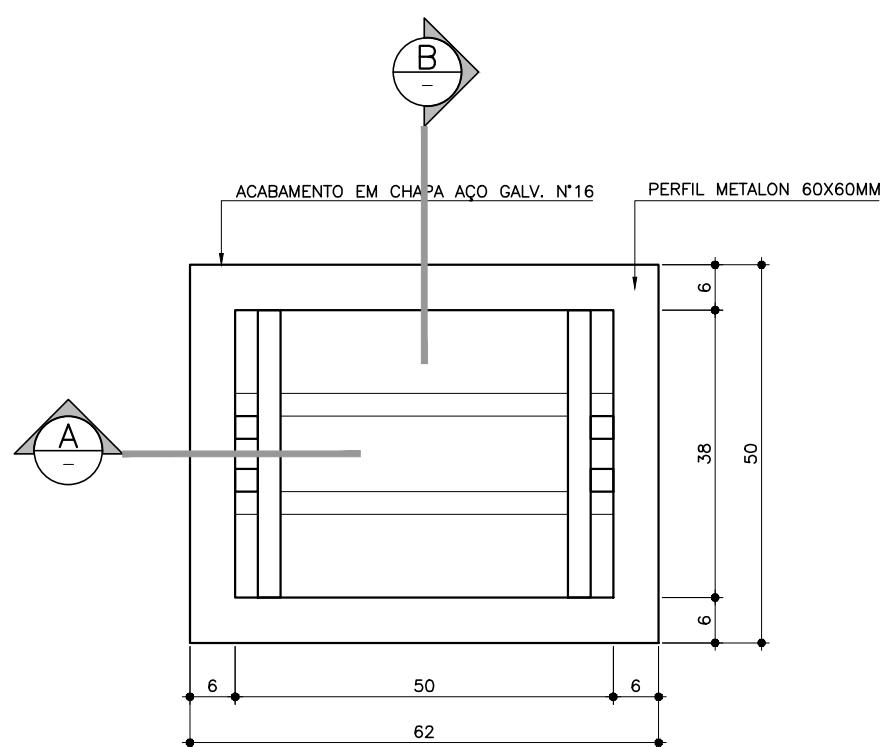

PLANTA 1  
ESC. 1:10

#### TOTEM METÁLICO PARA COMUNICAÇÃO VISUAL

ESTRUTURA  
TUBOS DE METALON 30X30MM, ESPESSURA 2MM, PESO 10,40KG POR CADA BARRA DE 6M. COMPRIMENTO TOTAL 11,84M, PESO TOTAL DE PROJETO 20,52KG.  
TUBOS DE METALON 60X60MM, ESPESSURA 2MM, PESO 21,69KG POR CADA BARRA DE 6M. COMPRIMENTO TOTAL 2,00M, PESO TOTAL DE PROJETO 7,23KG.

ACABAMENTO  
CHAPA DE AÇO GALVANIZADO N° 16 (12,92KG/M²), ÁREA TOTAL 2,25M², PESO TOTAL 29,07KG.  
PINTURA EPOXI COR DE REFERÊNCIA RAL 7037.

FONTE / DADOS DE BASE DESENHOS RECEBIDOS PELO TRIBUNAL DE CONTAS DO ESTADO LEVANTAMENTO TOPOGRÁFICO DE OUT/22	
CDHU	
ENG. FERNANDO AREVALILLO LLATA ARQ. CLAUDIA ALVES DIAS LACORTE ARQ. LUIZ GUSTAVO DELLA NOCE	SUPERINTENDENTE DE PROJETOS GERENTE LÍDER
APOIO CDHU	
ARQ. GISELE MUNHOZ	GESTÃO
ARQ. DARCIO NAKAYAMA CAU N.º A116635-2	COORDENAÇÃO RRT N.º 12541106
ARQ. VICTÓRIA SANCHES CAU N.º A277680-4	AUTORA RRT N.º 12556117

REVISÕES (DISCRIMINAÇÃO)	N°	DATA	RUBRICA
ATENDIMENTO COMUNIQUE-SE CONPRES P JAN/2023	01	02/2023	VICTÓRIA
ATENDIMENTO COMUNIQUE-SE CONPRES MAR/2023 - COR PINTURA TOTENS. ALTERAÇÃO FOLHAS 2 E 5	02	02/2023	VICTÓRIA

**CDHU** Companhia de Desenvolvimento Habitacional e Urbano

Rua Boa Vista,170 - São Paulo - Tel.2505.2000 - CNPJ 47.865.597/0001-09

CONTRATO  
TRIBUNAL DE CONTAS DO ESTADO

PROJETO  
PROJETO DE REFORMA BIBLIOTECA E MEMORIAL

ENDEREÇO / MUNICÍPIO  
AVENIDA RANGEL PESTANA, 315  
SÃO PAULO-SP

DISCIPLINA  
**PAISAGISMO**

ÁREA  
**PAI**

FOLHA  
**05/05**

ASSUNTO  
DETALHAMENTO TOTEM MÓVEL COMUNICAÇÃO VISUAL

ESCALA GRÁFICA  
ESCALA NOMINAL  
1:10  
DATA  
FEV/2023

ESPAÇO PARA APROVAÇÃO

CÓDIGO CDHU EMPREENHIMENTO											
Projeto	1	4	7	2	2	Região	0	8	3	0	P E