

Local de implantação do elevador de uso restrito

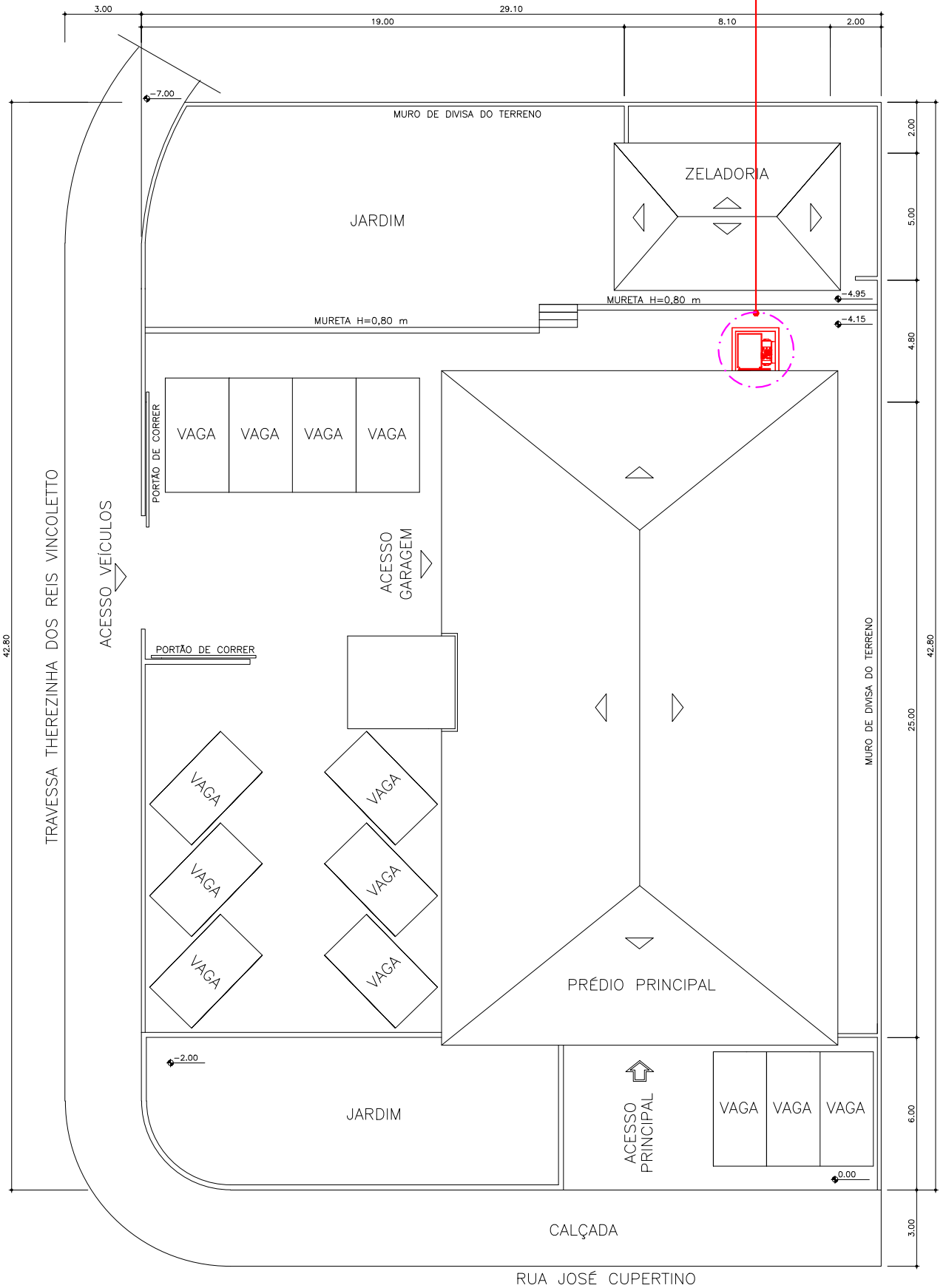

TRIBUNAL DE CONTAS DO ESTADO DE SÃO PAULO

TÍTULO: Implantação de elevador de uso restrito - UR-5 - Implantação

ASSUNTO: - ESCALA: 1:220

FOLHA: 1

ÁREA DE INTERVENÇÃO – VER AMPLIAÇÃO NA FOLHA 5

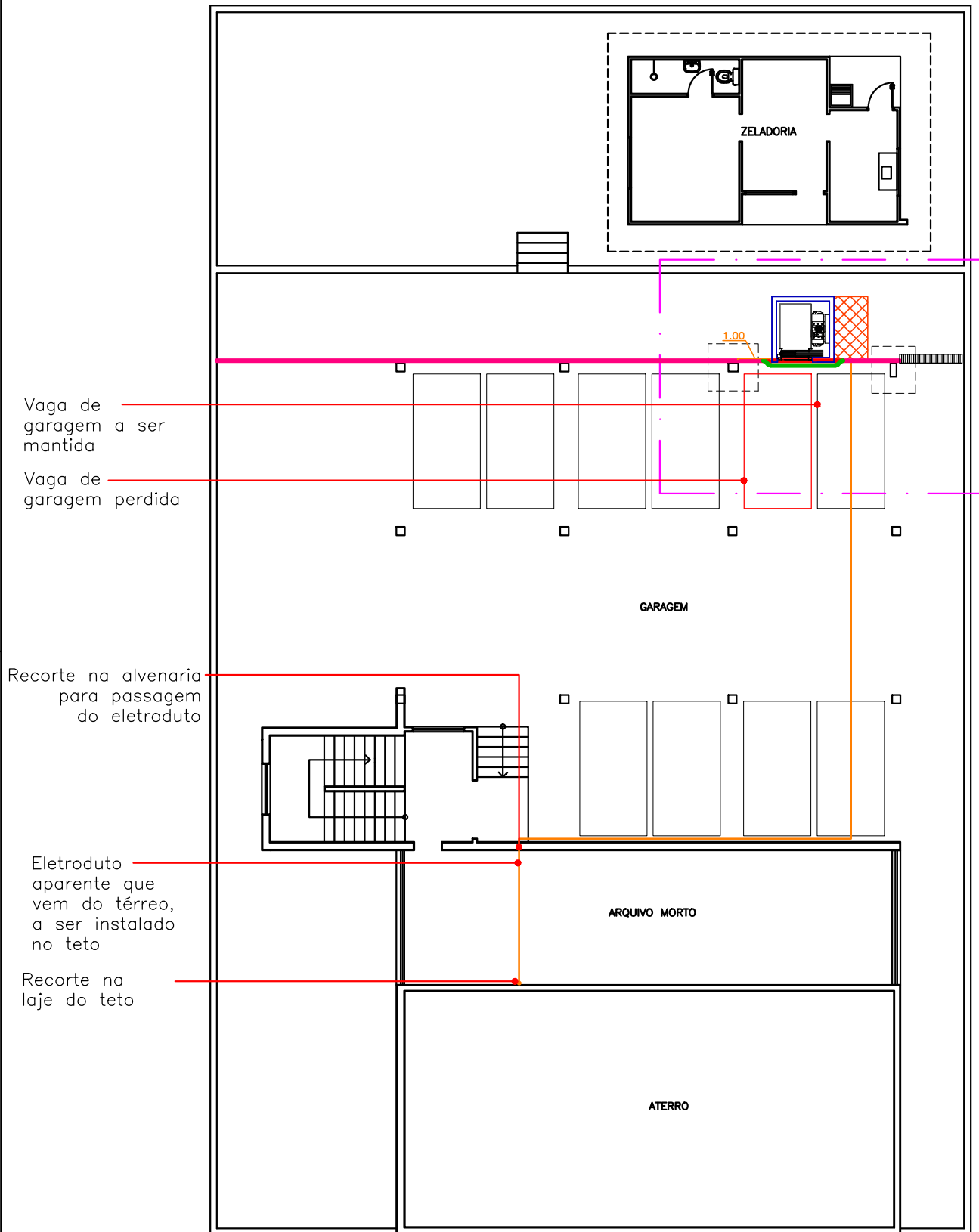

Vaga de garagem a ser mantida

Vaga de garagem perdida

Recorte na alvenaria para passagem do eletroduto

Eletroduto aparente que vem do térreo, a ser instalado no teto

Recorte na laje do teto

TRIBUNAL DE CONTAS DO ESTADO DE SÃO PAULO

TÍTULO: Implantação de elevador de uso restrito – UR-5 – Subsolo

ASSUNTO: —

ESCALA: 1:170

FOLHA: 2

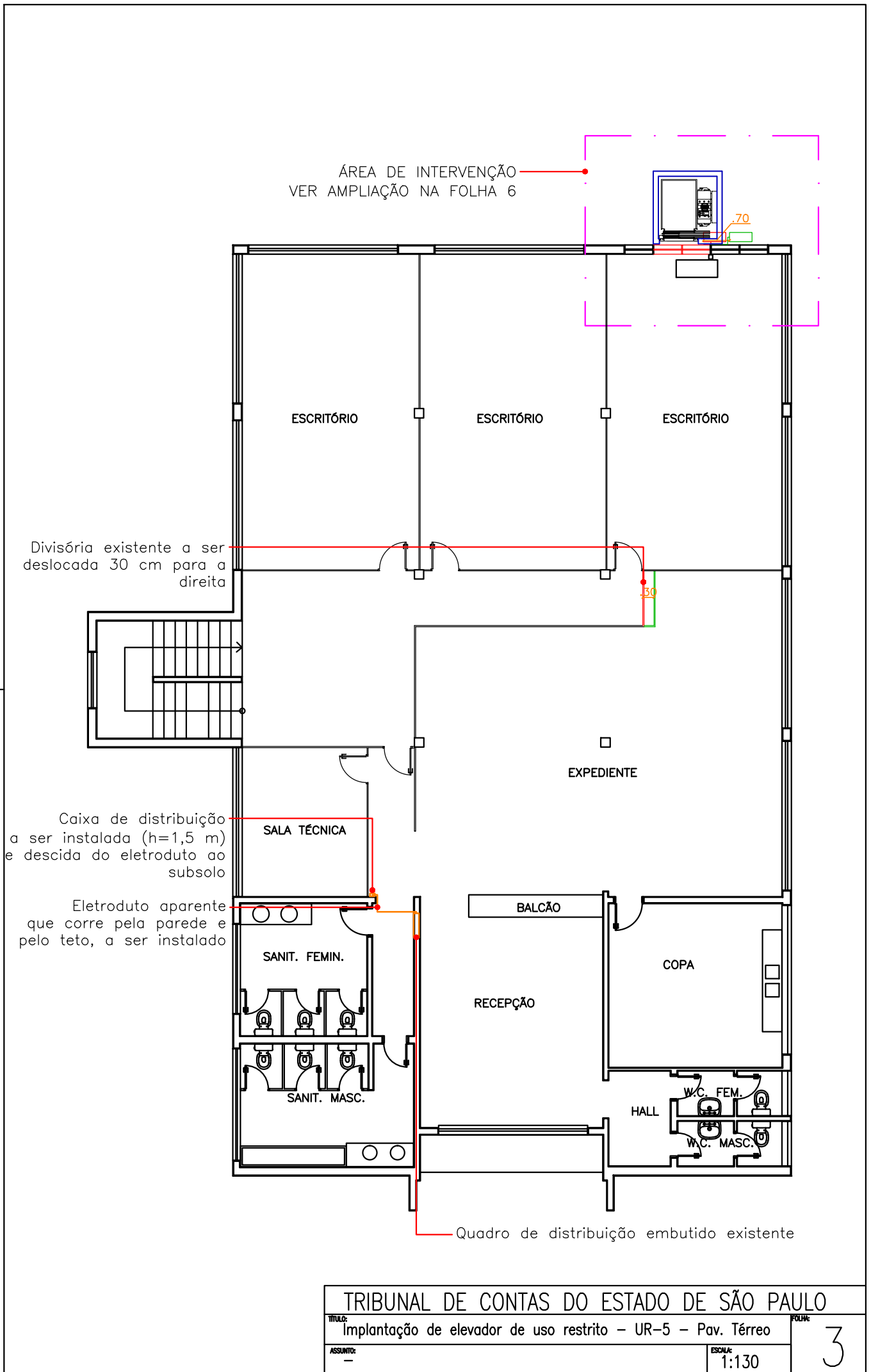

ÁREA DE INTERVENÇÃO
VER AMPLIAÇÃO NA FOLHA 6

Divisória existente a ser deslocada 30 cm para a direita

Caixa de distribuição a ser instalada (h=1,5 m) e descida do eletroduto ao subsolo

Eletroduto aparente que corre pela parede e pelo teto, a ser instalado

Quadro de distribuição embutido existente

TRIBUNAL DE CONTAS DO ESTADO DE SÃO PAULO		3
TÍTULO: Implantação de elevador de uso restrito – UR-5 – Pav. Térreo		
ASSUNTO: —	ESCALA: 1:130	

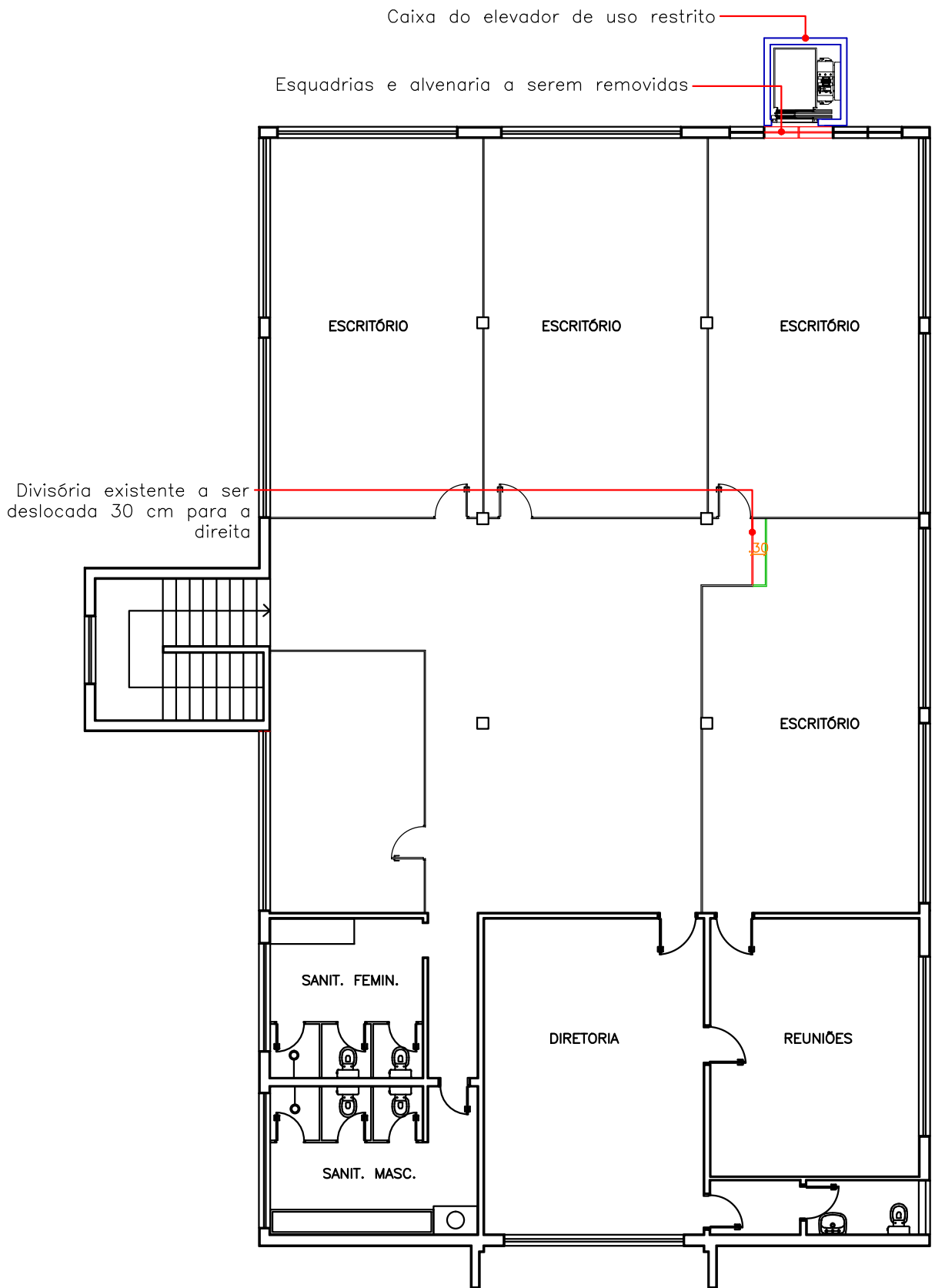

TRIBUNAL DE CONTAS DO ESTADO DE SÃO PAULO

TÍTULO: Implantação de elevador de uso restrito - UR-5 - Pav. Superior

ASSUNTO: -

ESCALA: 1:130

FOLHA:

4

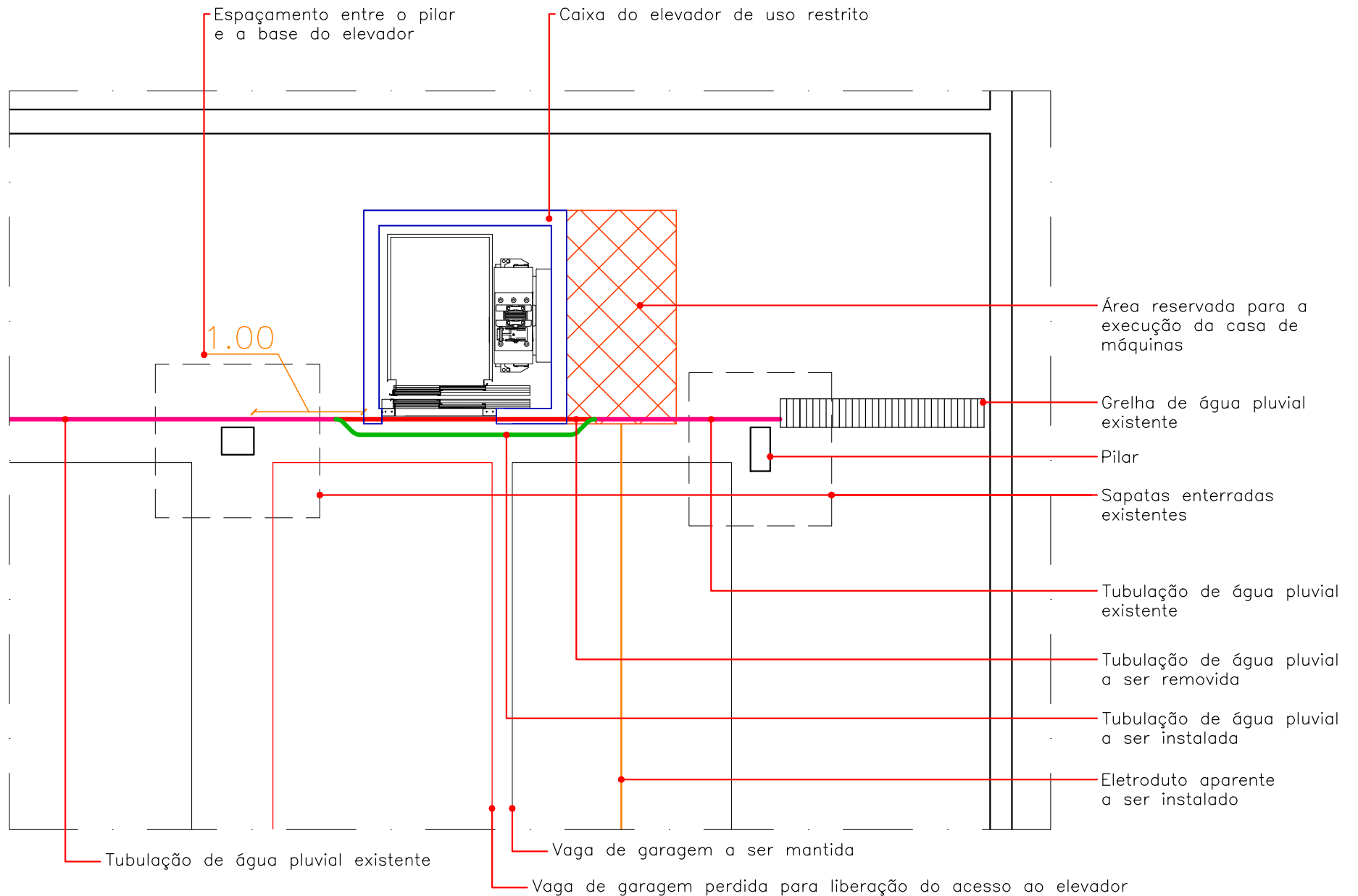

TRIBUNAL DE CONTAS DO ESTADO DE SÃO PAULO

TÍTULO: Detalhe da elevador de uso restrito UR-5 - Subsolo

FOLHA:

ASSUNTO:

ESCALA: 1:50

5

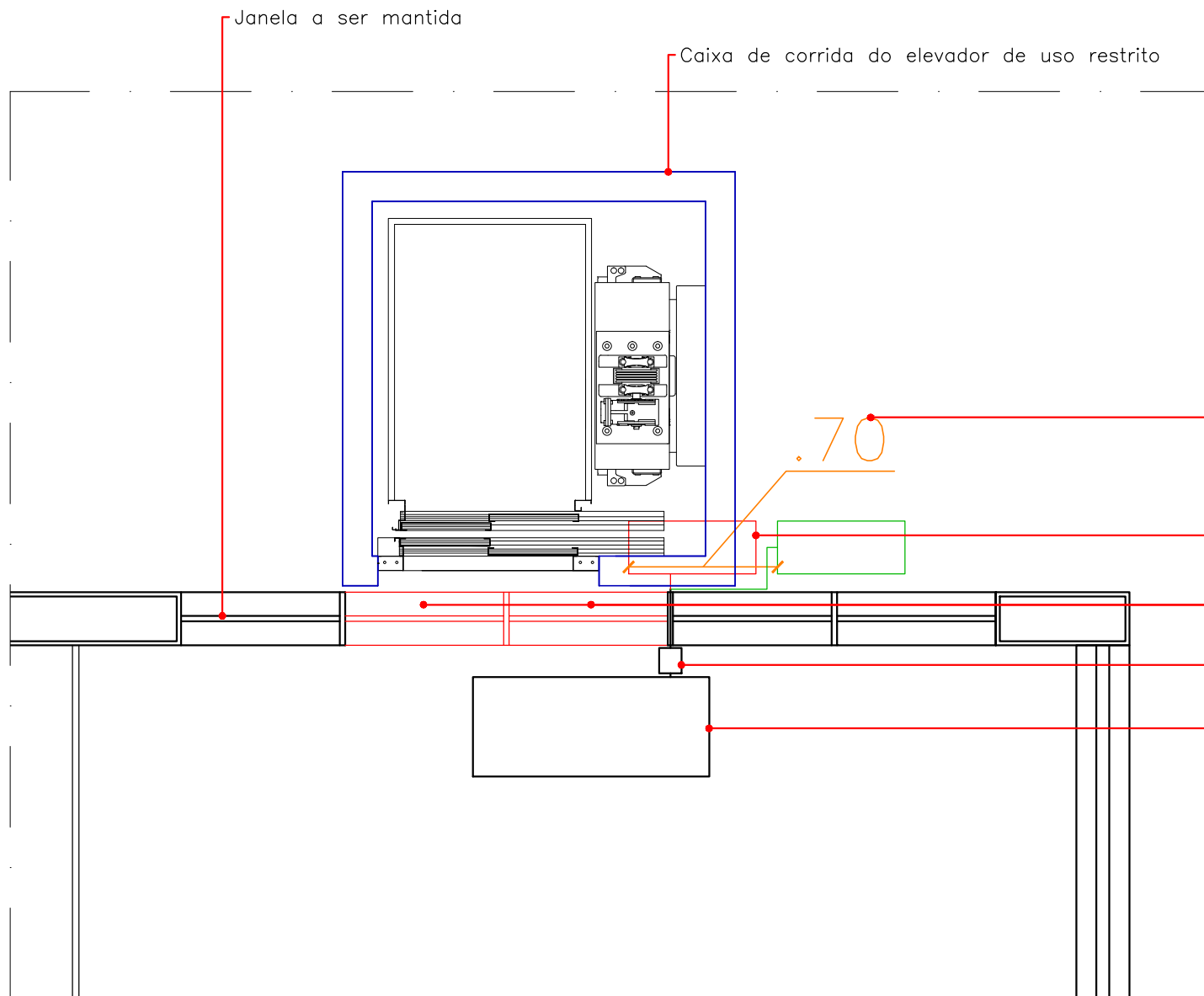

- Janela a ser mantida
- Caixa de corrida do elevador de uso restrito
- Distância a deslocar o sistema de ar condicionado (condensadora, tubulação e fiação)
- Condensadora do Ar condicionado a ser realocada
- Esquadrias e alvenaria a serem removidas
- Eletrocalha vertical a ser mantida
- Ar condicionado Hi- Wall a ser mantido (h=2.70m)

70