

TÍTULO  
1º ANDAR - EXISTENTE

CIDADE  
SÃO PAULO

EDIFÍCIO  
SEDE

ESCALA  
1:400

FL.  
1/15

REVISÃO



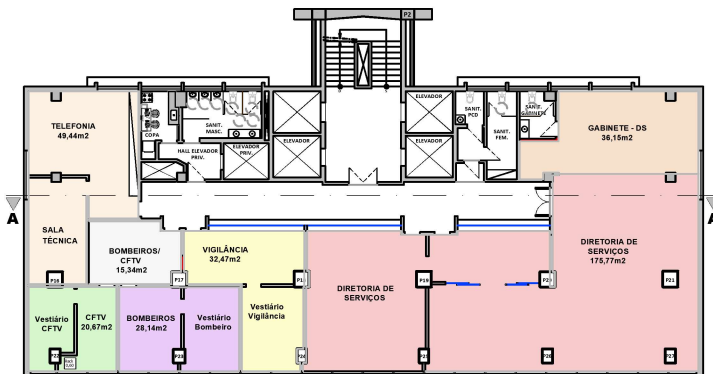

## PROGRAMA

TELEFONIA - Manter a área atual

BOMBEIROS - Resp. Sr. Michel - 01 Mesa de Trabalho

CFTV - Resp. Sr. Michel - Painel com 4 computadores/ Central de Alarme/ Mesa de reunião - 6 lugares/ Mesa de trabalho/ Vestiário

VIGILÂNCIA - Resp. Sr. Edmilson - Mesa de trabalho/ Cofre/ Caixa de areia (arma)/ Vestiário

DIRETORIA DE SERVIÇOS - Resp. Sr. Marcello Amorim

Gabinete - Mesa de reunião - 4 lugares

Área do café

Mesa de trabalho - reta

Área de Secretários - 03 mesas retas

Área de Trabalho - 16 mesas retas

Armários médios

Área de Reunião

COPA - Manter as instalações

Trocar pisos, azulejos, metais e marcenarias

HALL - Elevador Privativo - Trocar piso

Pintar paredes e portas

SANITÁRIO FEMININO - Manter as instalações

Trocar pisos, azulejos, louças, metais/acessórios, box e porta

SANITÁRIO MASCULINO - Manter as instalações

Trocar pisos, azulejos, louças, metais/acessórios, box e porta

SANITÁRIO PCD - Manter as instalações

Trocar pisos, azulejos, louças, metais/acessórios, box e porta

SANITÁRIO GABINETE - Manter as instalações

Trocar pisos, azulejos, louças, metais/acessórios, box, porta e marcenaria.

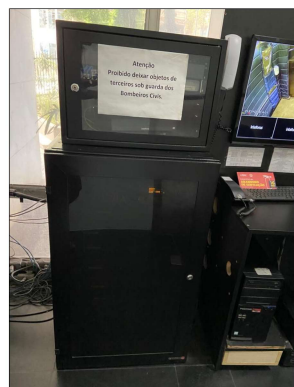
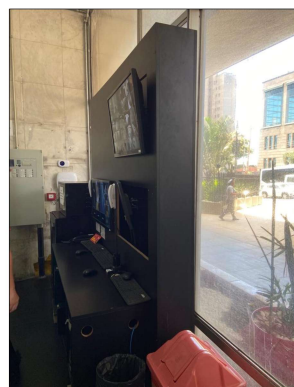

Equipamentos obrigatórios do CFTV

TÍTULO  
1º ANDAR - DIAGRAMA DE OCUPAÇÃO E PROGRAMA

CIDADE  
SÃO PAULO

EDIFÍCIO  
SEDE

ESCALA  
1:400

FL.  
2/15

REVISÃO



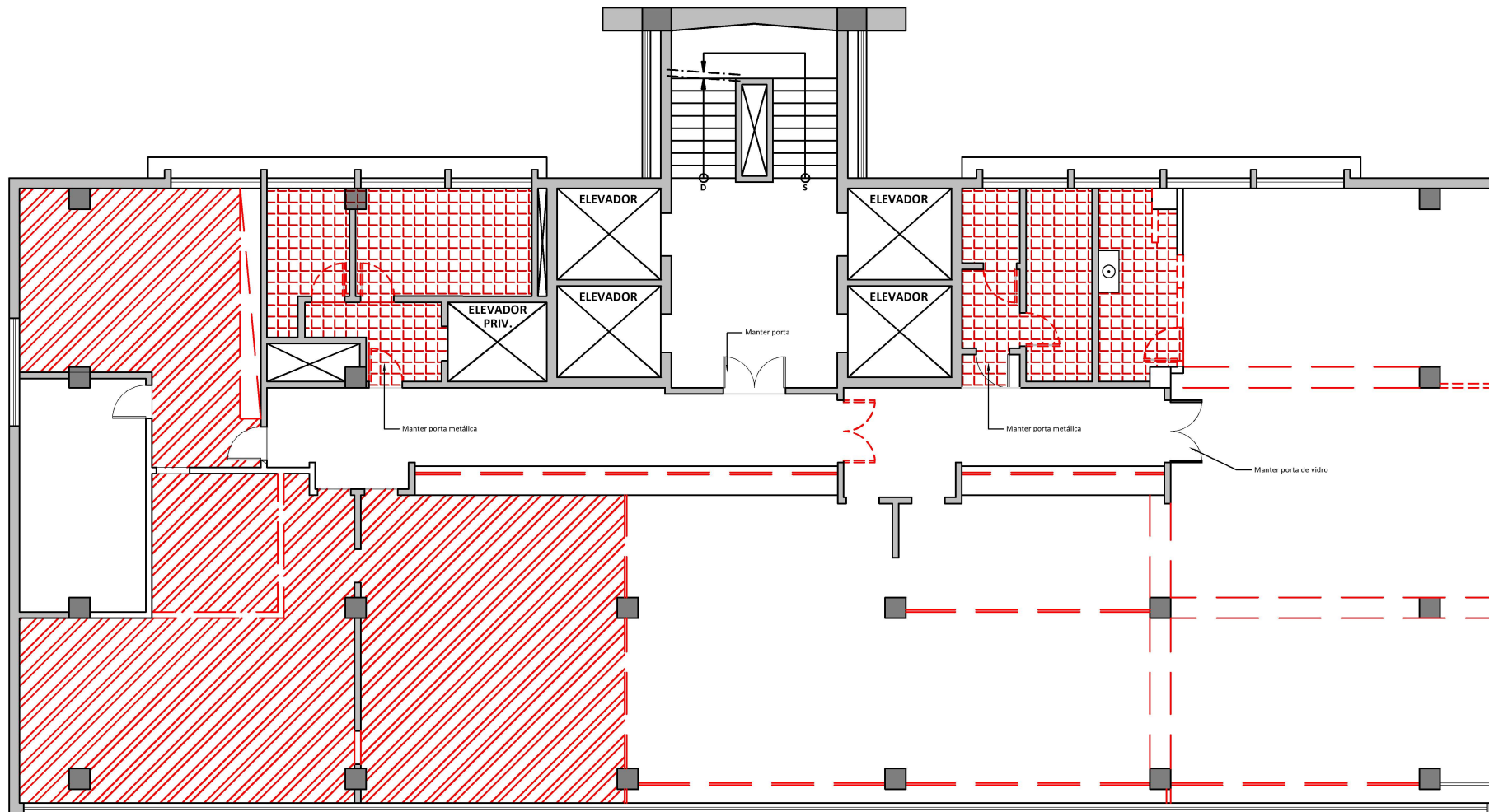

**LEGENDA**

- DIVISÓRIAS DE EUCATEX E MADEIRA, ARMÁRIOS DE MADEIRA, ARMÁRIO SOB O BALCÃO, GUARDA-CORPO E PORTA DE VIDRO A SEREM DEMOLIDOS E/OU REMOVIDOS
- LAMINADO DE MADEIRA A SER REMOVIDO
- PISO CERÂMICO, AZULEJOS, LOUÇAS E METAIS A SEREM REMOVIDOS

|                                       |                         |                        |                    |         |  |
|---------------------------------------|-------------------------|------------------------|--------------------|---------|--|
| TÍTULO<br><b>1º ANDAR - DEMOLIÇÃO</b> |                         |                        |                    |         | <br><b>TCE SP</b><br>Tribunal de Contas<br>do Estado de São Paulo |
| CIDADE<br><b>SÃO PAULO</b>            | EDIFÍCIO<br><b>SEDE</b> | ESCALA<br><b>1:150</b> | FL.<br><b>3/15</b> | REVISÃO |  |

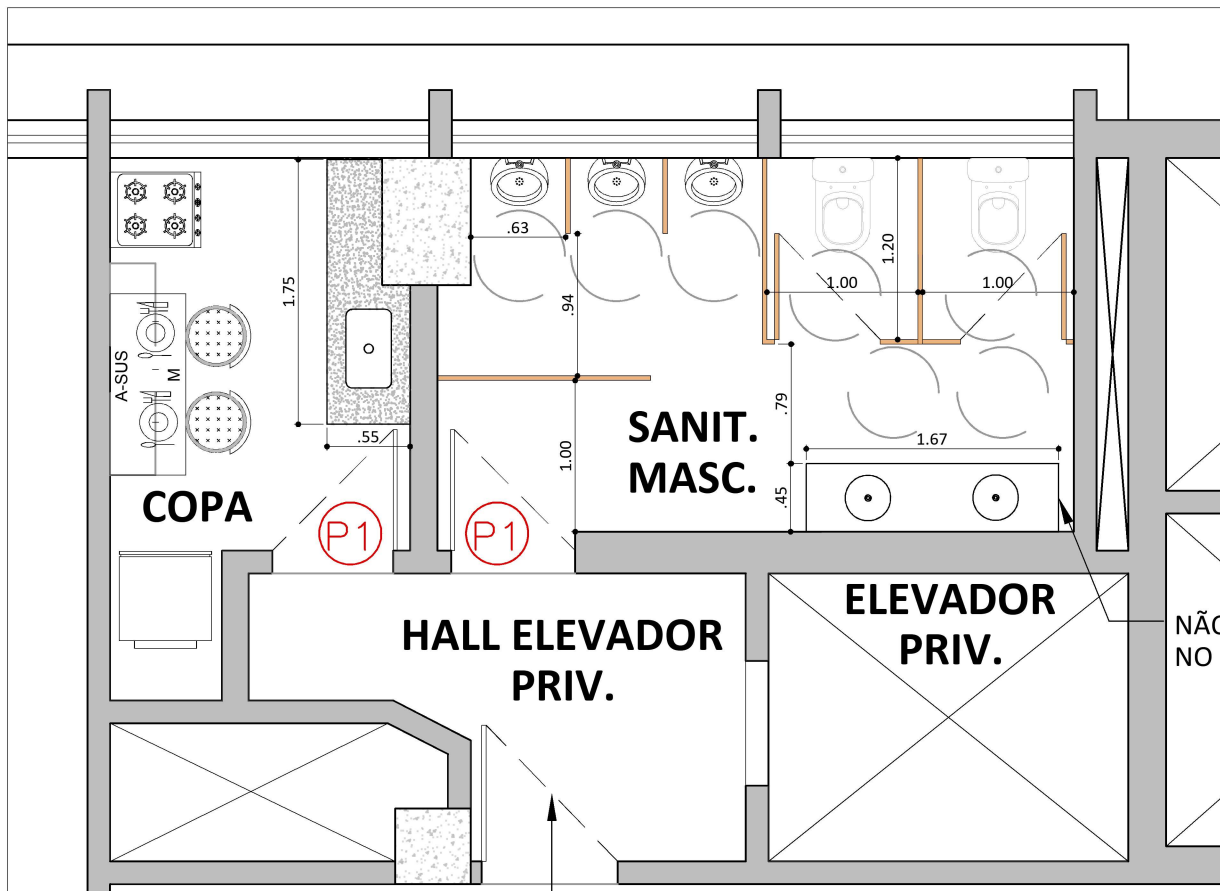

**SANITÁRIO MASCULINO**  
Situação atual



**COPA**  
Situação atual - Observar rebaixamentos do teto

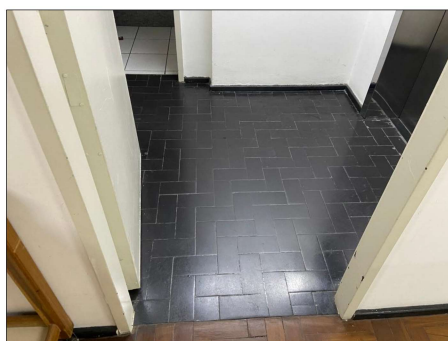

**HALL ELEVADOR PRIVATIVO**  
Situação atual

Obs. Sanitário masculino - instalar divisória sanitária, tapa vista para mictórios com aparador.  
Referência: Neocon - Alcoplac

|   |                         |                       |                    |         |
|---|-------------------------|-----------------------|--------------------|---------|
| TÍTULO<br><b>1º ANDAR - COPA/SANITÁRIO MASCULINO/HALL ELEV. PRIVATIVO</b> |                         |                       |                    |         |
| CIDADE<br><b>SÃO PAULO</b>  | EDIFÍCIO<br><b>SEDE</b> | ESCALA<br><b>1:50</b> | FL.<br><b>4/15</b> | REVISÃO |



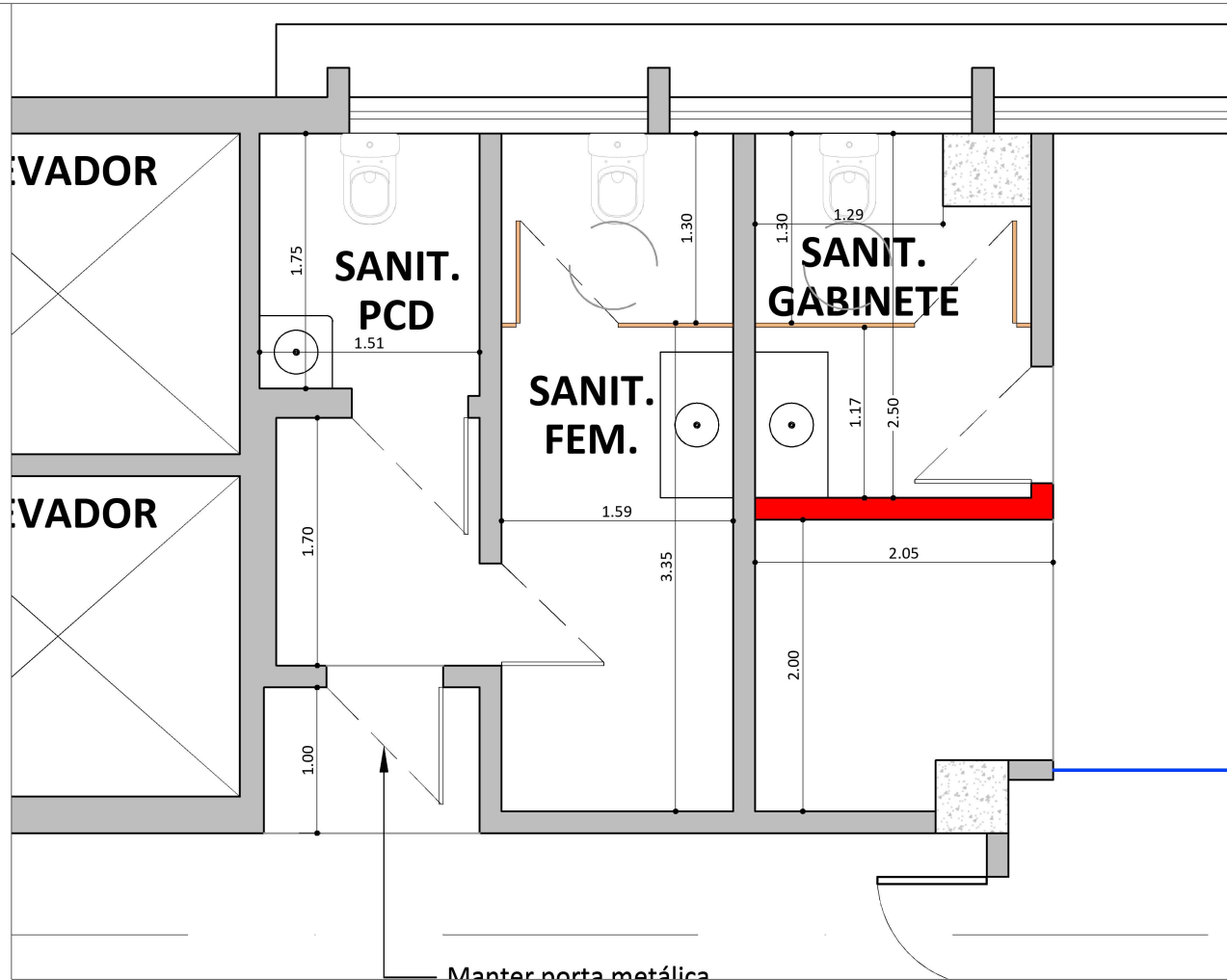

Sanitário PCD  
Situação atual



Sanitário Gabinete  
Situação atual



Sanitário Feminino  
Situação atual

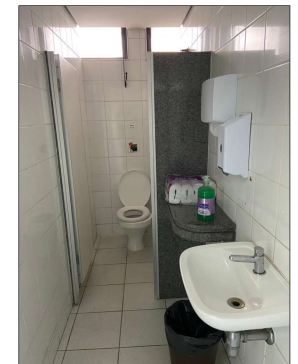

Sanitário Feminino  
Situação atual

TÍTULO  
**1º ANDAR - SANITÁRIOS PCD/FEMININO/GABINETE**

CIDADE  
**SÃO PAULO**

EDIFÍCIO  
**SEDE**

ESCALA  
**1:50**

FL.  
**5/15**

REVISÃO



**TCE-SP**  
**Tribunal de Contas**  
do Estado de São Paulo

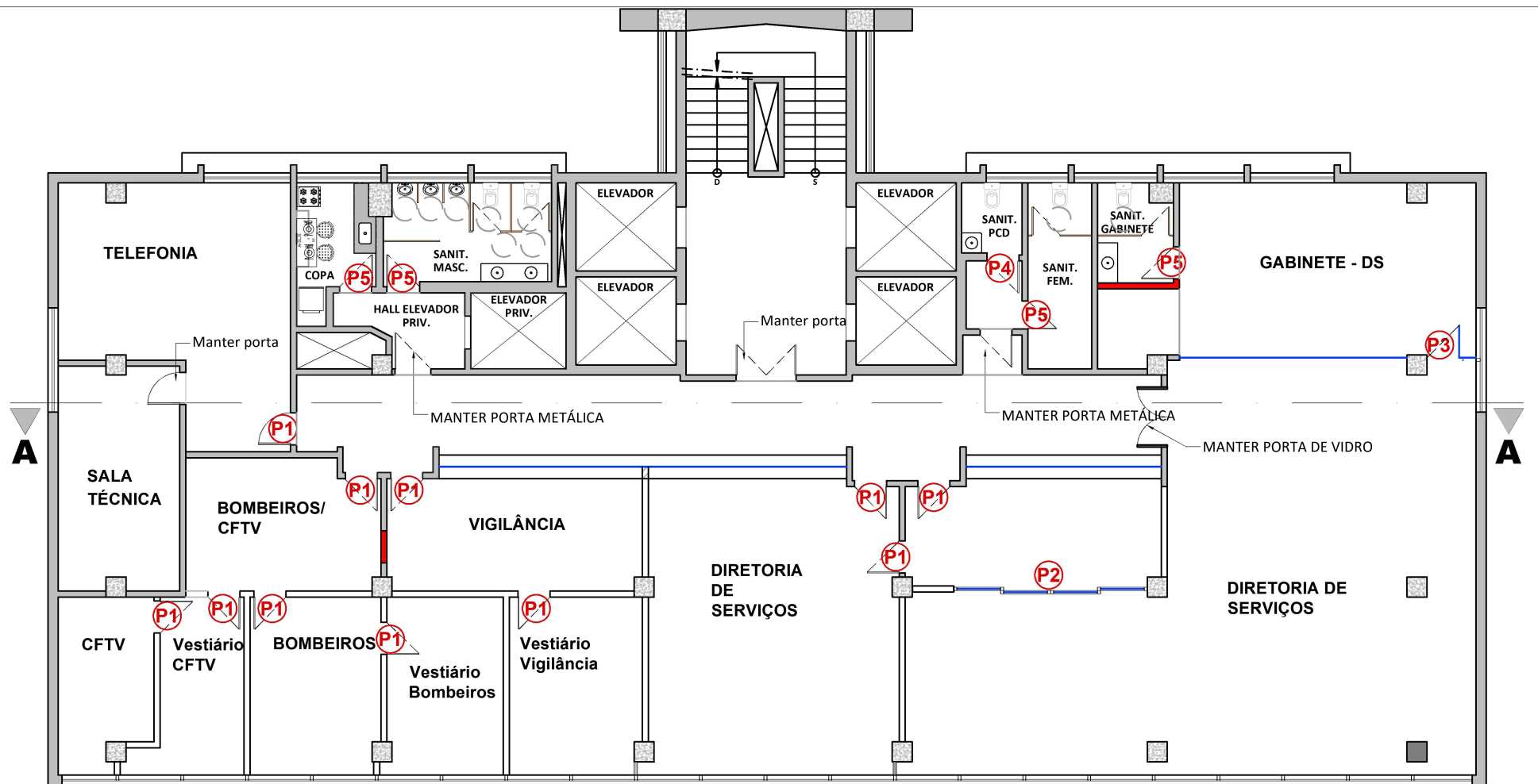

### LEGENDA

- (P1)** Porta de abrir com 01 folha em madeira - dim. 0,80mx2,50m, com bandeira superior fixa de 0,40m

**(P2)** Portas de correr com 04 folhas em vidro - dim. 1,25mx2,50m (cada)

**(P3)** Porta de abrir com 01 folha de vidro - dim. 1,25mx2,50m, com bandeiras fixas lateral e superior
- (P4)** Porta de abrir com 01 folha em madeira - dim. 0,80mx2,10m com batedor metálico

**(P5)** Porta de abrir com 01 folha de madeira - dim. 0,80mx2,10m

TÍTULO  
1º ANDAR - FECHAMENTOS - PORTAS

CIDADE  
SÃO PAULO

EDIFÍCIO  
SEDE

ESCALA  
1:150

FL.  
6/15

REVISÃO



**TCESP**  
Tribunal de Contas  
do Estado de São Paulo

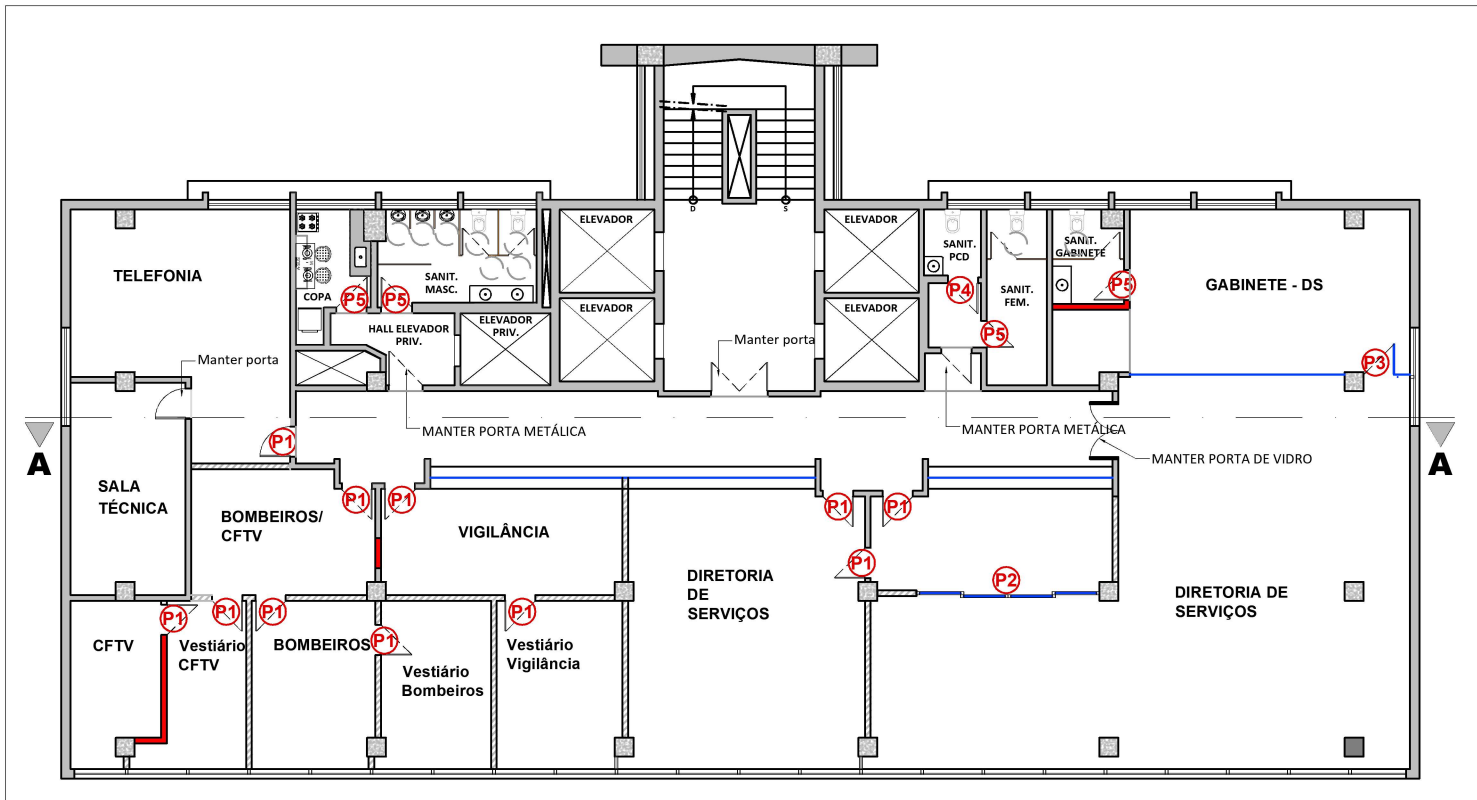

Perspectiva sem escala - Corredor



Perspectiva sem escala - Diretoria de Serviços

### LEGENDA

- Alvenaria - fechamento de vão na alvenaria existente
- Drywall - 15 cm de espessura e miolo com lâ de rocha
- Vidro - painéis de vidro encaixilhado, com espessura de 10mm

TÍTULO  
1º ANDAR - FECHAMENTOS - PAREDES

CIDADE  
SÃO PAULO

EDIFÍCIO  
SEDE

ESCALA  
1:200

FL.  
7/15

REVISÃO



**TCE-SP**  
Tribunal de Contas  
do Estado de São Paulo

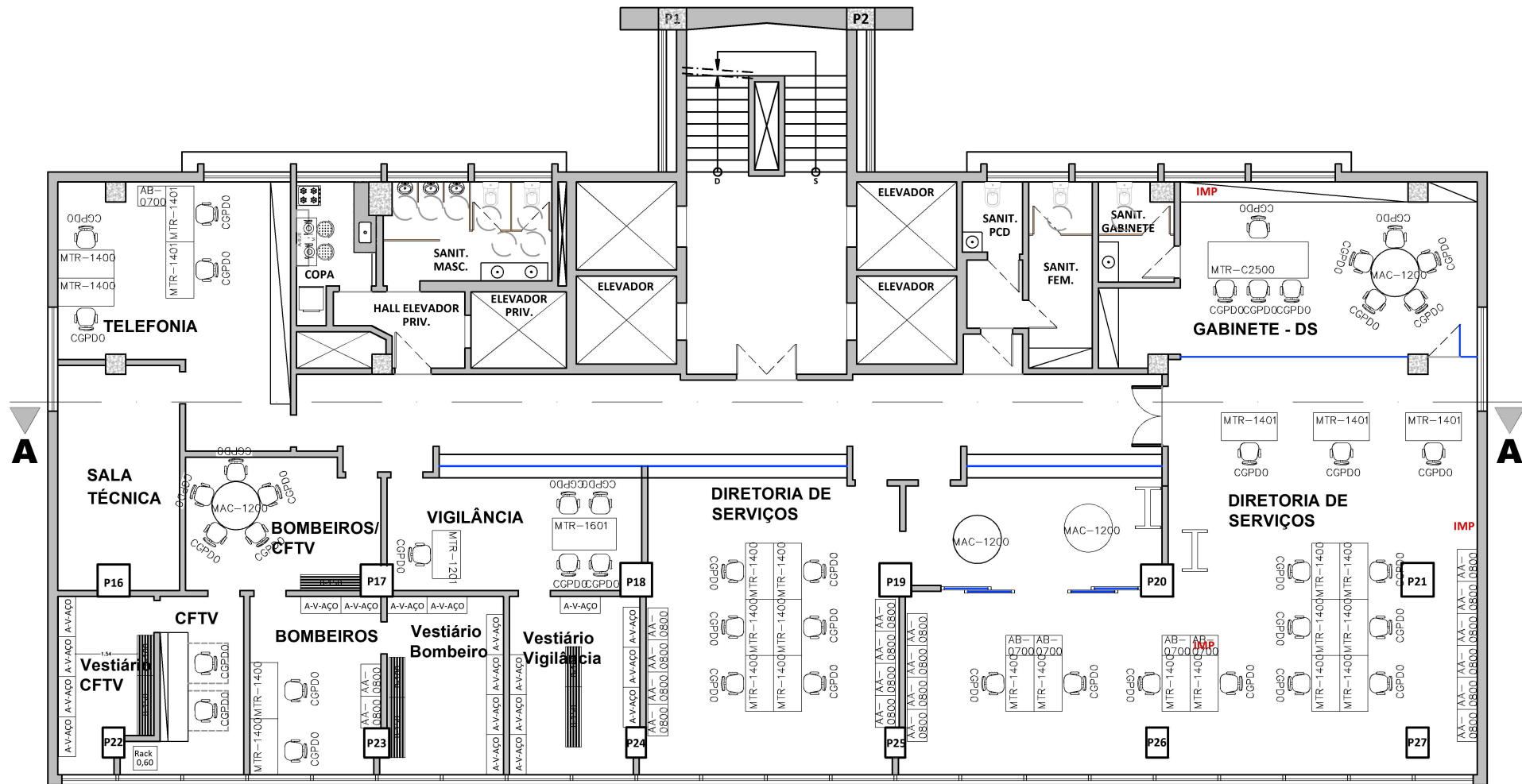

TÍTULO  
1º ANDAR - LAYOUT

CIDADE  
SÃO PAULO

EDIFÍCIO  
SEDE

ESCALA  
1:150

FL.  
8/15

REVISÃO



**TCESP**  
Tribunal de Contas  
do Estado de São Paulo





**LEGENDA**

- 4 Luminária com difusor translúcido com 4 lâmpadas de LED T8 60cm
- 2 Luminária com difusor translúcido com 2 lâmpadas de LED T8 60cm
- LA4 Luminária tipo calha com 4 lâmpadas LED T8 60 cm
- Forro metálico
- Forro de drywall

|  |                         |                        |                    |         |  |
|--|-------------------------|------------------------|--------------------|---------|--|
| TÍTULO<br><b>1º ANDAR - ILUMINAÇÃO E FORRO</b> |                         |                        |                    |         | <br><b>TCE SP</b><br>Tribunal de Contas<br>do Estado de São Paulo |
| CIDADE<br><b>SÃO PAULO</b>                     | EDIFÍCIO<br><b>SEDE</b> | ESCALA<br><b>1:150</b> | FL.<br><b>9/15</b> | REVISÃO |  |

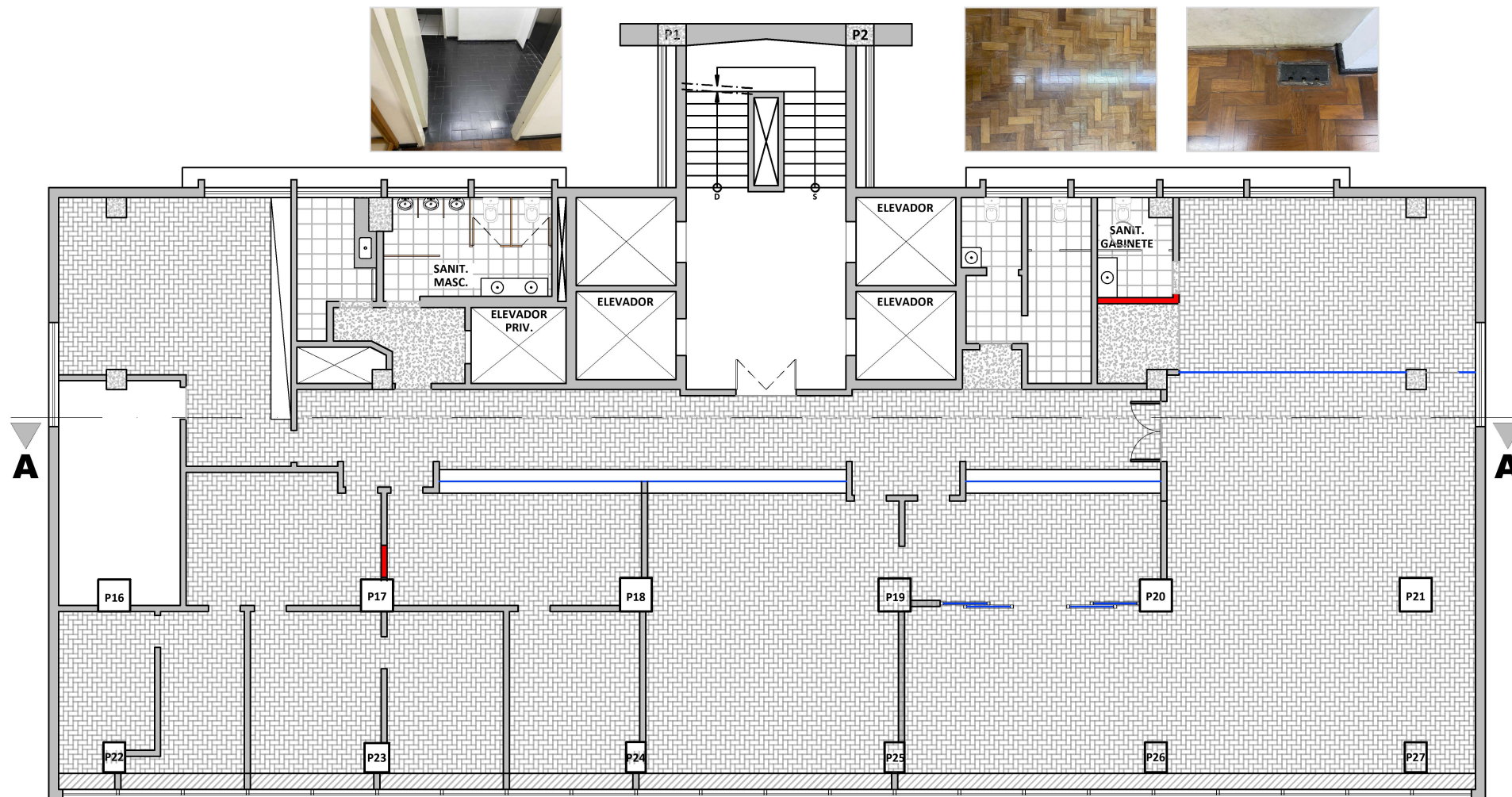

### LEGENDA

- Piso taco existente (Dim. 7cmx21cm) - restauração e reposição das peças em mau estado**
- Fosso existente - fechamento com piso elevado**
- Granito preto - tipo São Gabriel**
- Porcelanato - superfície acetinada - borda reta, dim. 59cmx59cm - Referência: Marca Eliane Munari, linha Nord Ris**

Obs. remoção de 43 caixas de tomadas embutidas, chumbadas na laje do piso

TÍTULO  
**1º ANDAR - PISO**

CIDADE  
**SÃO PAULO**

EDIFÍCIO  
**SEDE**

ESCALA  
**1:150**

FL.  
**10/15**

REVISÃO



**TCE-SP**  
**Tribunal de Contas**  
do Estado de São Paulo

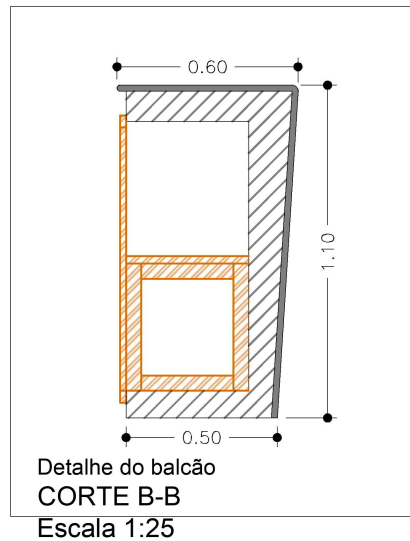
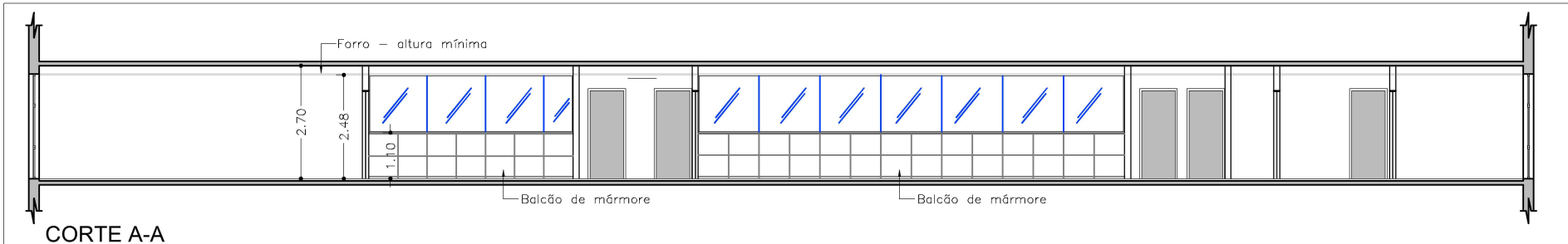
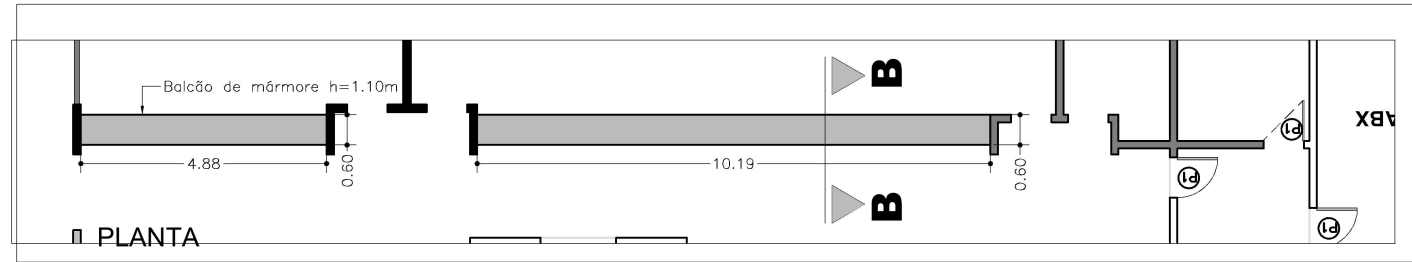

Balcão - conjunto composto por 02 balcões com comprimento de 4,88m e 10,19m, e largura de 0,60m, somando a dimensão total de 15,07m, e altura de 1,10m em toda a extensão. Possui estrutura de alvenaria, revestida com mármore tipo "Paraná", em placas de 0,50mx0,55m, rejuntadas, com borda superior externa e interna boleada, e arredondada, respectivamente. Internamente possui vão com portas e prateleira interna em madeira, que serão demolidos.

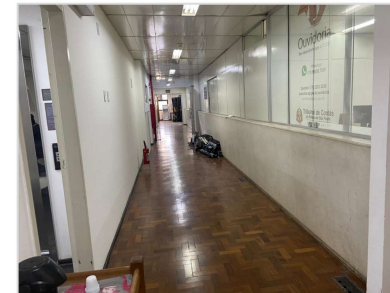

Situação - Balcão - exterior



Situação - Balcão - interior

TÍTULO  
1º ANDAR - BALCÃO DE MÁRMORE

CIDADE  
SÃO PAULO

EDIFÍCIO  
SEDE

ESCALA  
1:150

FL.  
11/15

REVISÃO



SUJIDADES E MANCHAS



Decorrentes de apoio manual, derrame de cafés e outros líquidos, escoamento de pintura, utilização de produtos de limpeza inadequados, respingo de produtos químicos utilizados no tratamento do piso.

AÇÃO ANTRÓPICA

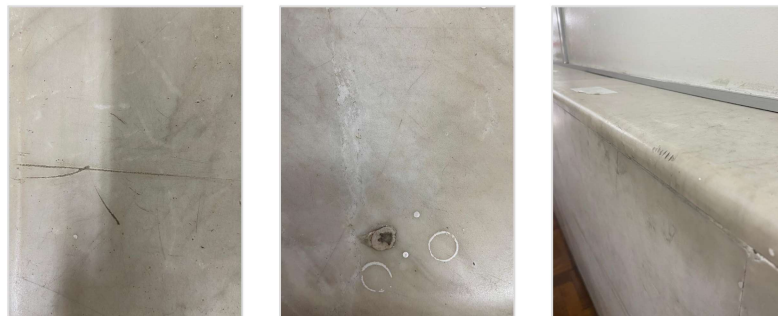

Decorrentes de ação humana, preservação e falta educação patrimonial.

FISSURAS E DESCOLAMENTO



Decorrentes de apoio de materiais e móveis e má conservação

TÍTULO  
1º ANDAR - BALCÃO DE MÁRMORE

CIDADE  
SÃO PAULO

EDIFÍCIO  
SEDE

ESCALA  
s/ escala

FL.  
12/15

REVISÃO

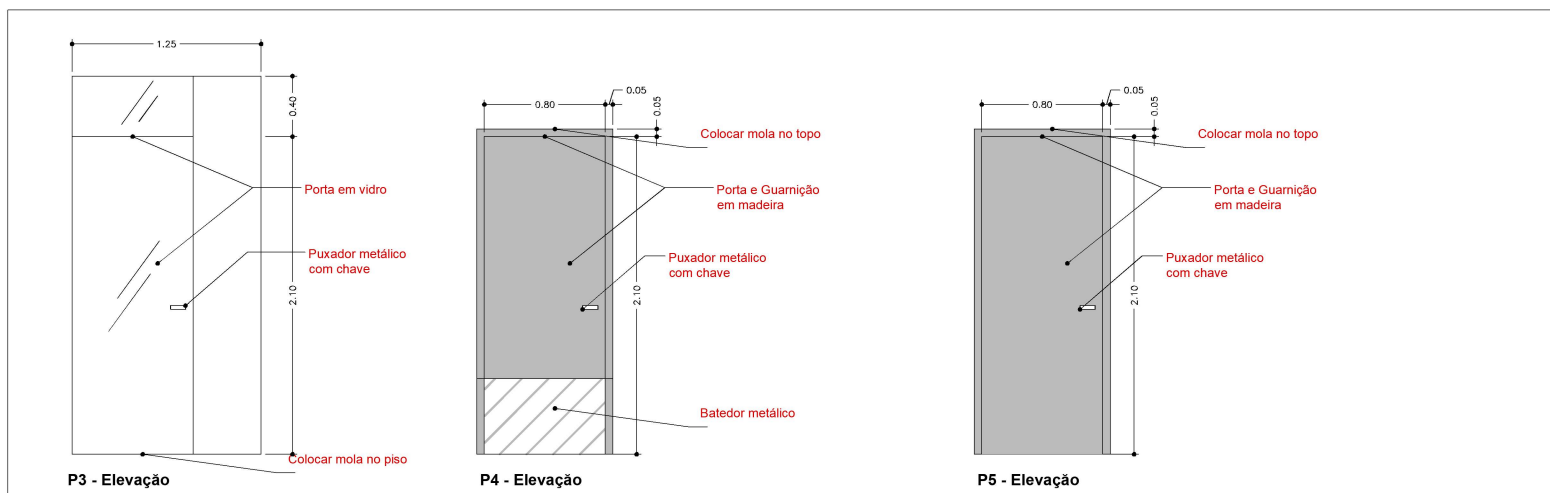
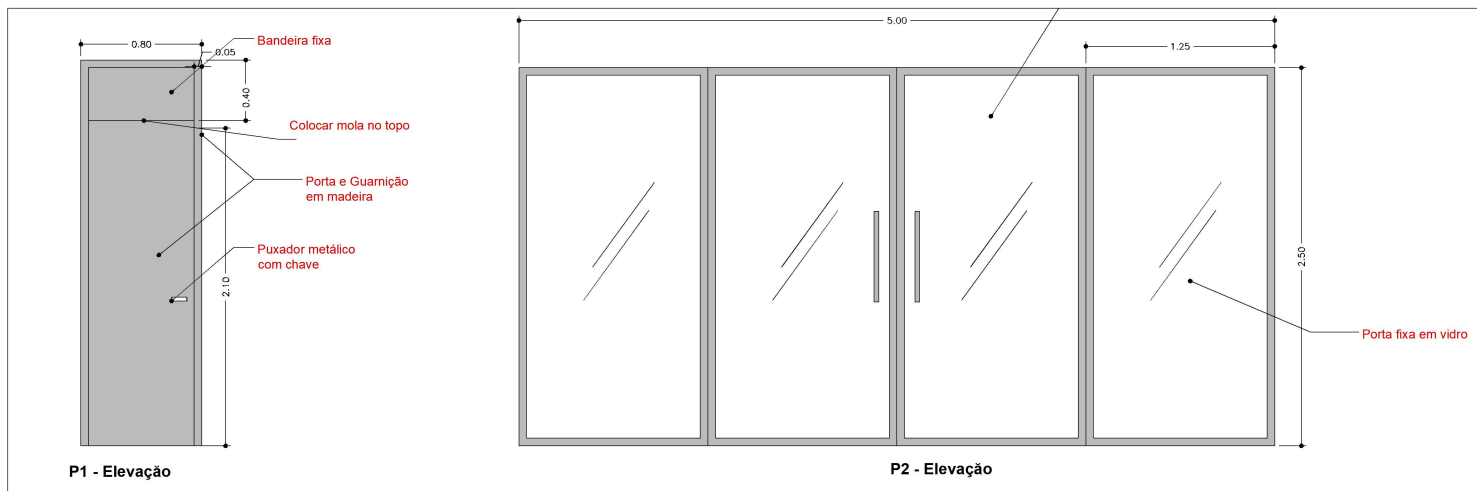

TÍTULO  
**1º ANDAR - DIRETORIA DE SERVIÇOS - PORTAS**

CIDADE  
**SÃO PAULO**

EDIFÍCIO  
**SEDE**

ESCALA  
**1:50**







FL.  
**13/15**







REVISÃO



**TCE-SP**  
Tribunal de Contas  
do Estado de São Paulo

# LEGENDA

-  QUADRO BOTOEIRA DE ILUMINAÇÃO
-  QUADRO DE TOMADAS ESTABILIZADAS
-  QUADRO DE DISTRIBUIÇÃO GERAL
-  ELETRODUTO CORRUGADO REFORÇADO 1" SOB PISO
-  ACCESS POINT POE FIXADO NO FORRO
-  INTERRUPTOR BIPOLAR SIMPLES
-  TOMADA 2P+T EM CAIXA EMBUTIDA 4X2" - 20A

-  2 TOMADAS ESTABILIZADAS 2P+T 10A + 2 RJ45 EM CAIXA EMBUTIDA 4X4"
-  2 TOMADAS ESTABILIZADAS 2P+T 10A + 2 RJ45 EM CAIXA DE EMBUTIR DE PISO
-  PASSAGEM DE CABOS EM VALA EXISTENTE NO PISO - 1 ELETROCALHA DE 100mm x 50mm + 1 ELETROCALHA DE 200mm x 50mm
-  ELETROCALHA GALVANIZADA PERFURADA 200mm x 50mm PELO FORRO
-  ELETROCALHA GALVANIZADA PERFURADA 100mm x 50mm PELO FORRO
-  DESCIDA DE ELETROCALHA DO FORRO AO PISO

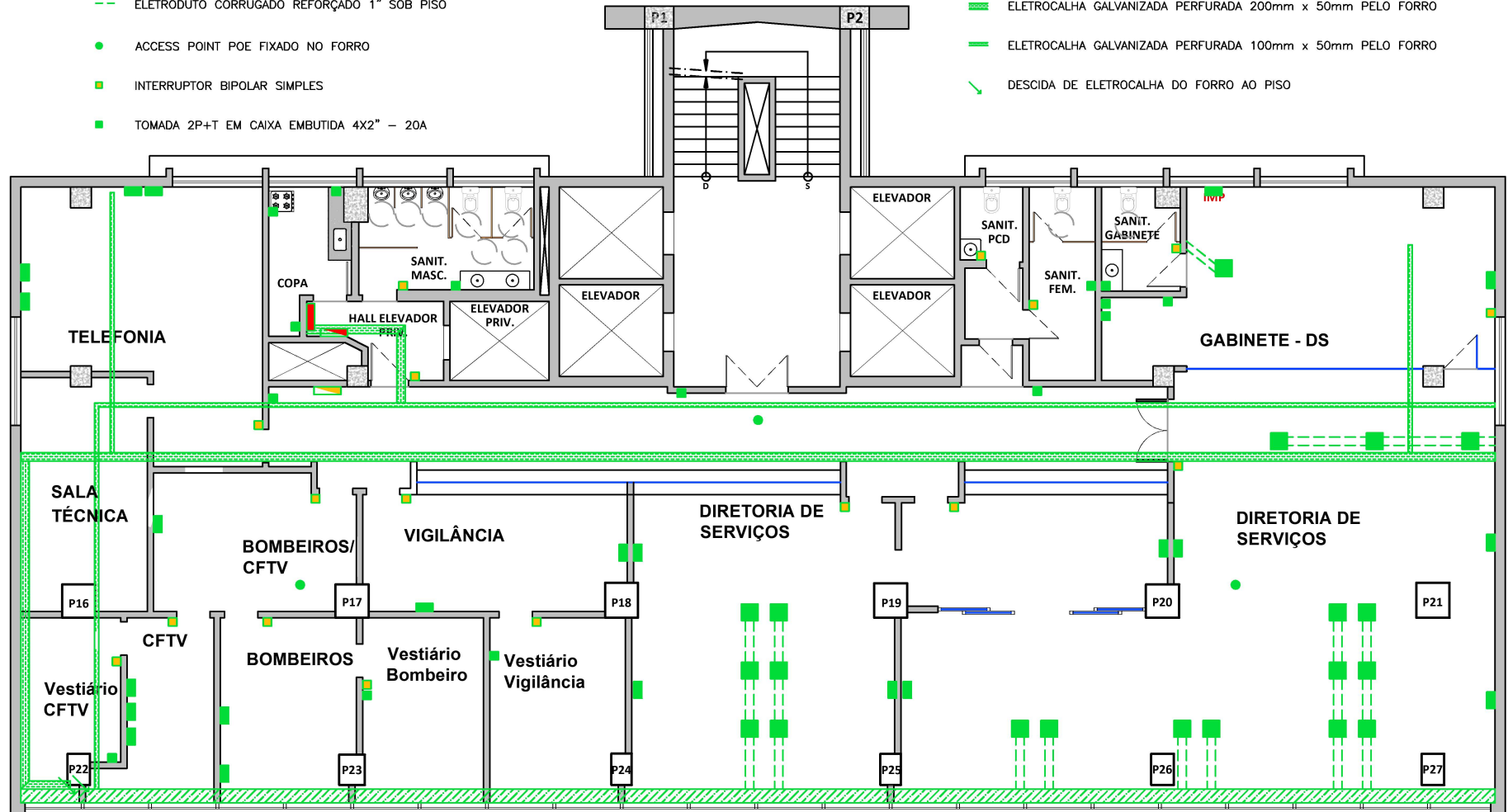

|   |          |        |       |         |
|---|----------|--------|-------|---------|
| TÍTULO  |          |        |       |         |
| 1º ANDAR - DIRETORIA DE SERVIÇOS - INFRA ELÉTRICA |          |        |       |         |
| CIDADE  | EDIFÍCIO | ESCALA | FL.   | REVISÃO |
| SÃO PAULO   | SEDE     | 1:150  | 14/15 |         |



# LEGENDA

- SENSOR TERMOVELOCIMÉTRICO
- LUMINÁRIA DE EMERGÊNCIA
- SENSOR DE FUMAÇA

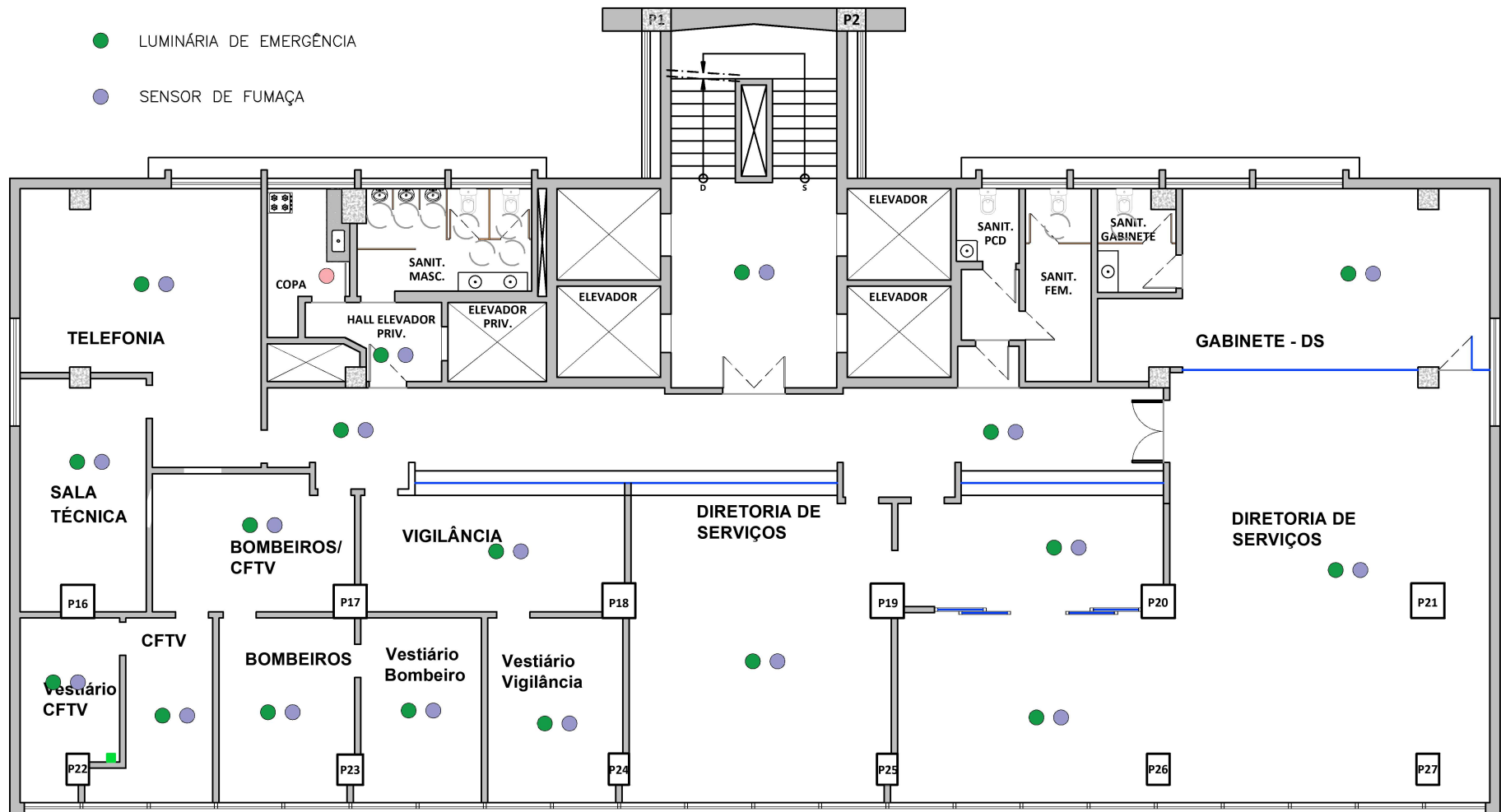

TÍTULO  
**1º ANDAR - DIRETORIA DE SERVIÇOS - IL. DE EMERG. E SENSORES**

CIDADE  
**SÃO PAULO**

EDIFÍCIO  
**SEDE**

ESCALA  
**1:150**

FL.  
**15/15**

REVISÃO



**TCESP**  
**Tribunal de Contas**  
do Estado de São Paulo