

## ATUAL

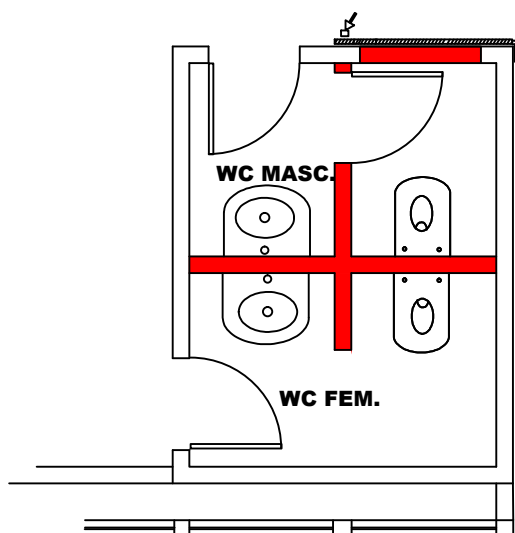

## COMO VAI FICAR

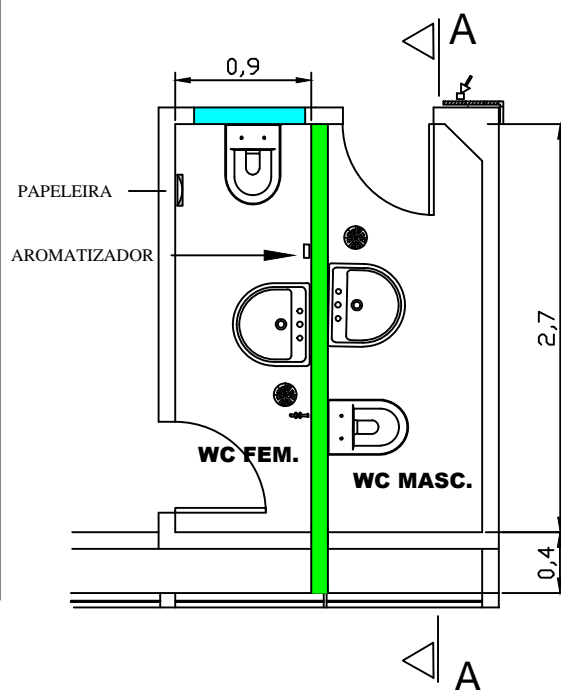

- PAREDE A DEMOLIR
- PAREDE A CONSTRUIR COM "DRYWALL"
- FECHAMENTO DO VÃO PORTA COM TIJOLO
- CAIXA SIFONADA, DIÂMETRO 150mm
- CALHA DE TELEFONIA/ELETRICALÓGICA
- PONTO DE SUBIDA DA CALHA



TÍTULO DO PROJETO: BANHEIROS CFJB/GTP- 2º A. PR. ANEXO I

PROJETISTA:

DESENHISTA:

CLIENTE: TRIBUNAL DE CONTAS DO ESTADO DE SÃO PAULO

FORMATO: A4

Nº DA FOLHA:

Nº DO DESENHO: 2

DATA: 09/03/2012

ESCALA: 1:50