REGISTRO FOTOGRÁFICO

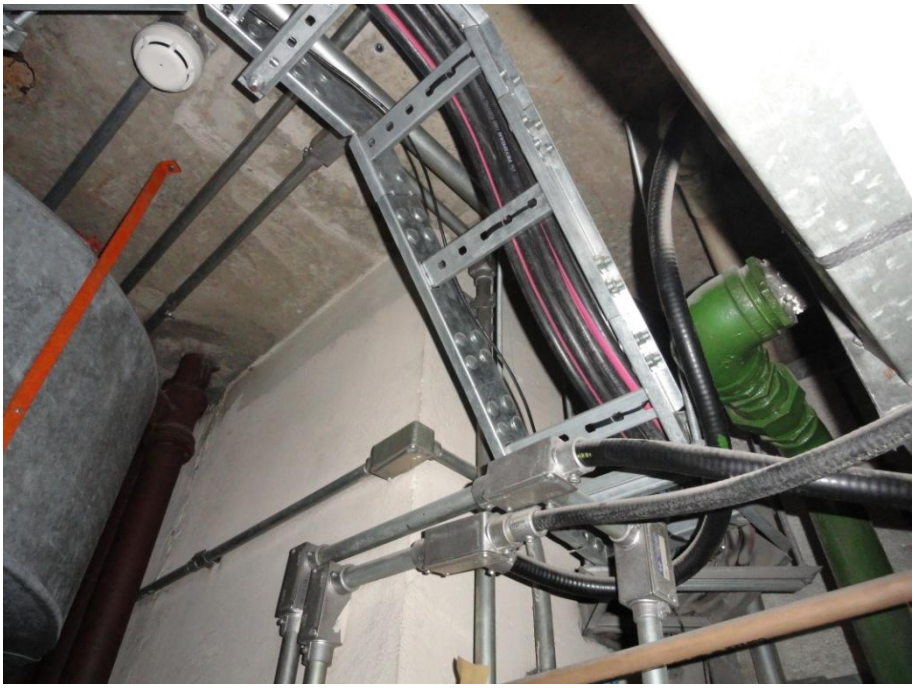

Foto 01 – Leito com cabos elétricos.

Foto 02 – Eletrocalha com fibra óptica.

Foto 03 – Tubulação de ferro do sistema de ar condicionado a ser remanejada para viabilizar abertura de vão para porta (rebaixar tubulação).