

— SUGESTÃO DO ENCAMINHAMENTO ELÉTRICO

TRIBUNAL DE CONTAS DO ESTADO DE SÃO PAULO

TÍTULO SEI 7.546/2020-43 - Instalação e modernização do QTA

FOLHA

ASSUNTO 1º Subsolo - Prédio SEDE/Anexo I

ESCALA Sem escala

DATA

1/7

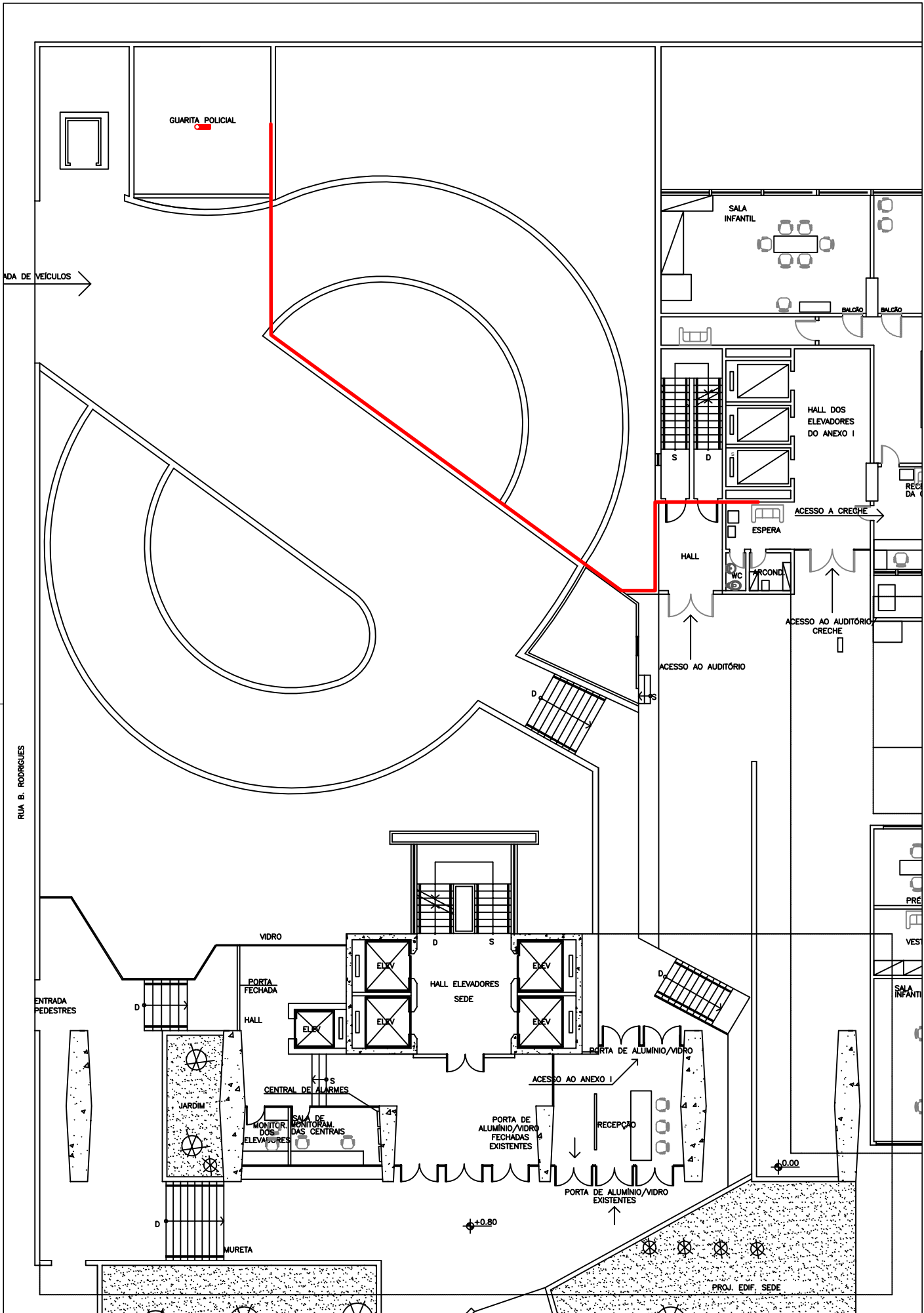

SUGESTÃO DO ENCAMINHAMENTO ELÉTRICO

TRIBUNAL DE CONTAS DO ESTADO DE SÃO PAULO

TÍTULO SEI 7.546/2020-43 - Instalação e modernização do QTA

ASSUNTO Pavimento Térreo - Prédio SEDE/Anexo I

ESCALA Sem escala

DATA

FOLHA

2/7

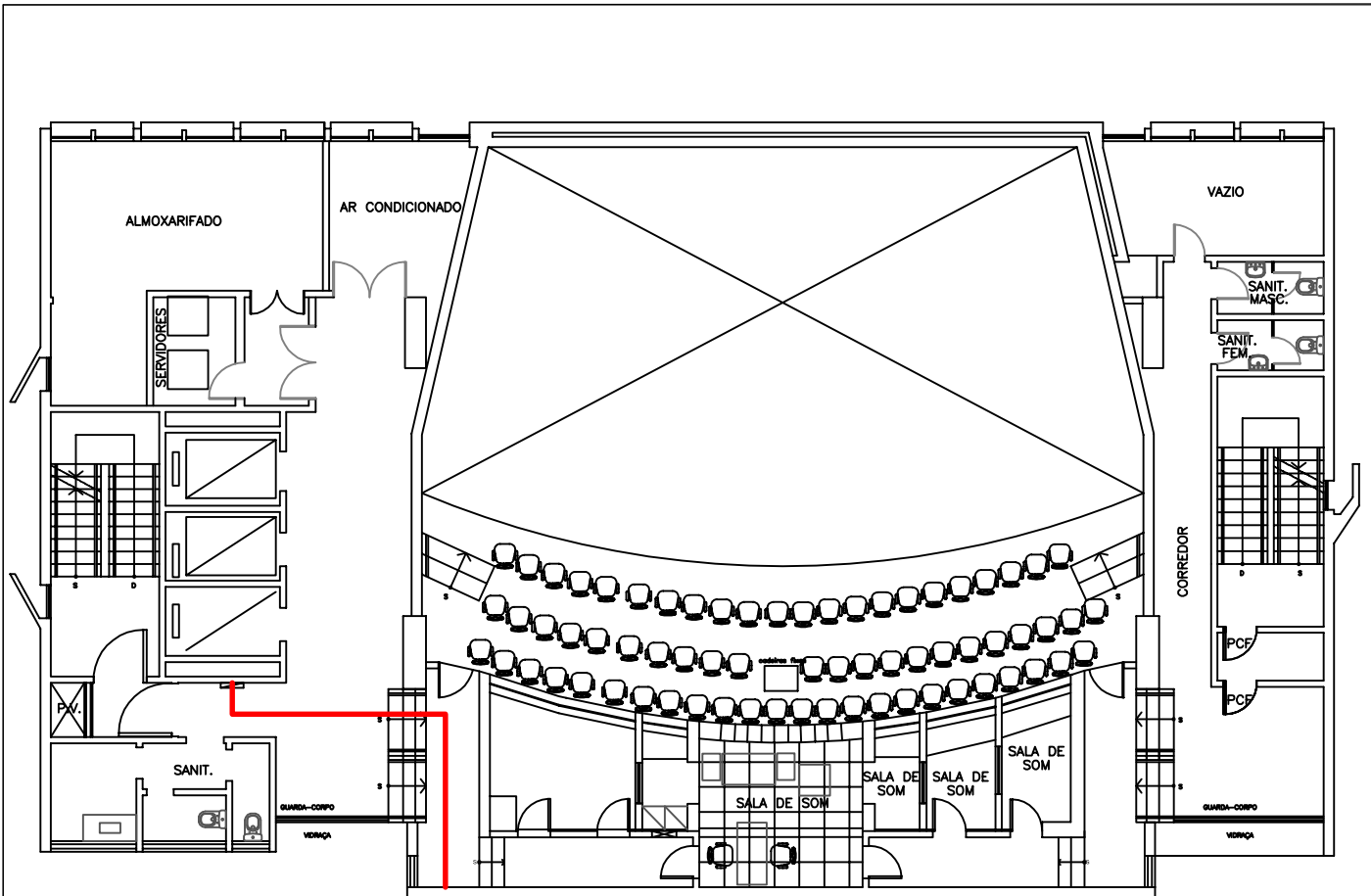

PAVIMENTO SOBRE AUDITÓRIO (SA)

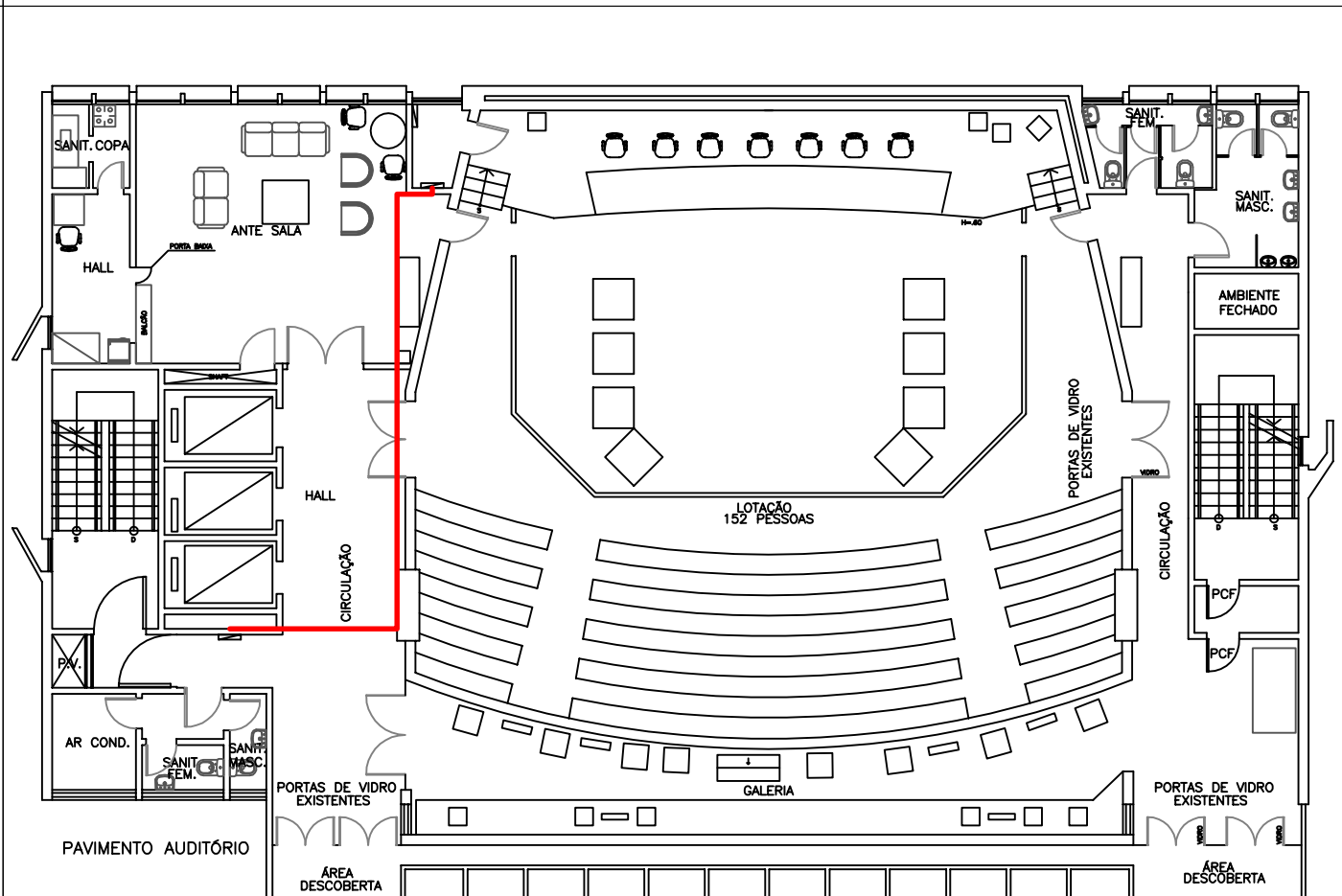

PAVIMENTO AUDITÓRIO

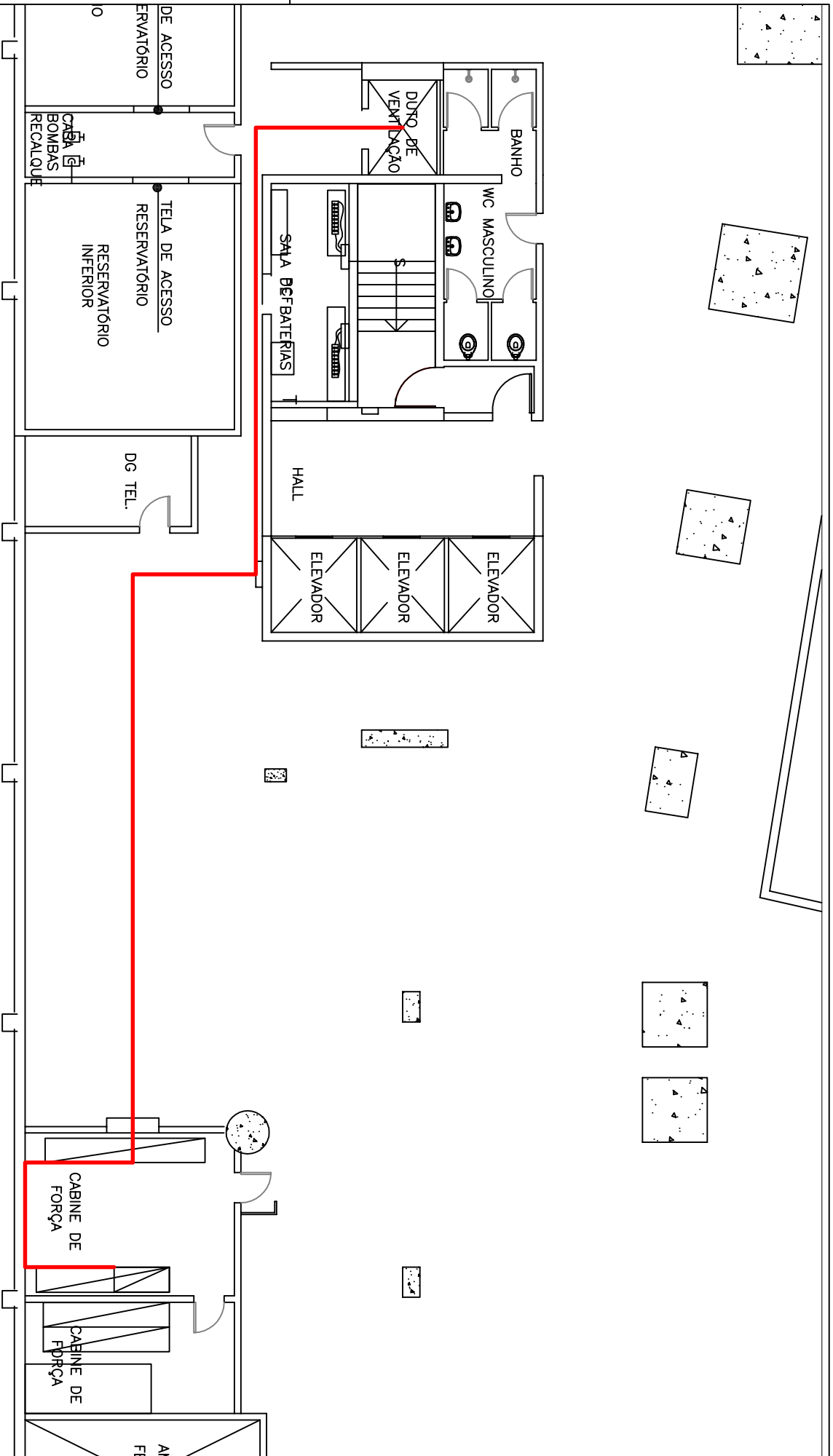

— SUGESTÃO DO ENCAMINHAMENTO ELÉTRICO

AREA DESCOBERTA

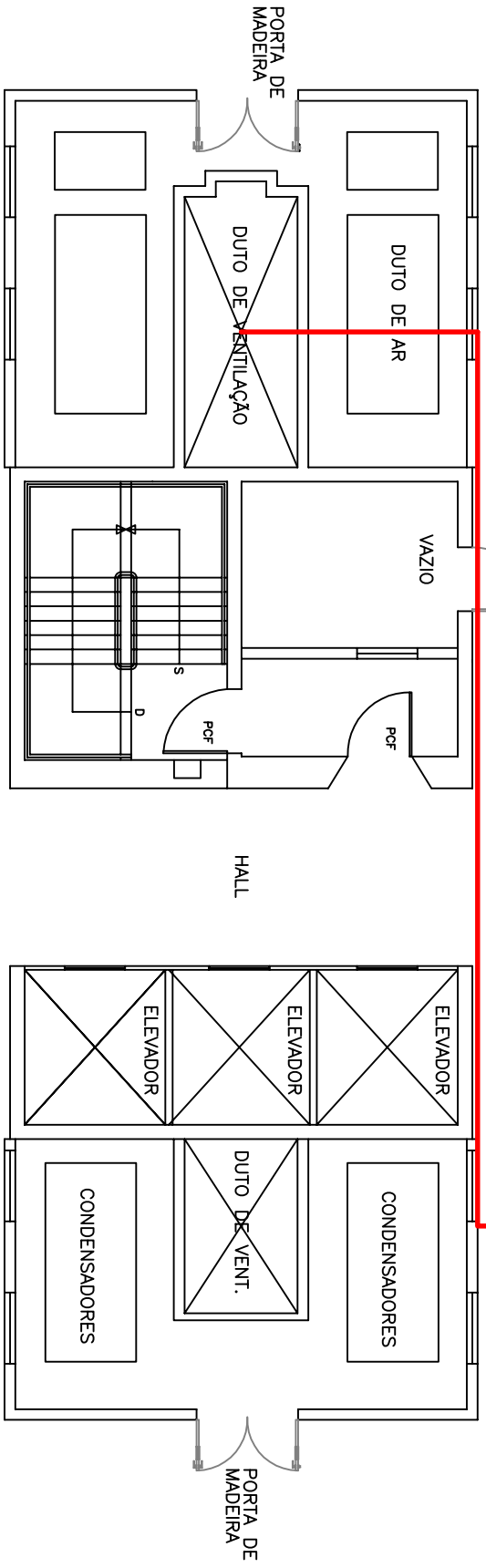

SUGESTÃO DO ENCAMINHAMENTO ELÉTRICO

TRIBUNAL DE CONTAS DO ESTADO DE SÃO PAULO

SEI 7.546/2020-43 - Instalação e modernização do QTA

Pavimento Pilotis - Prédio Anexo II

Sem escada

6/7

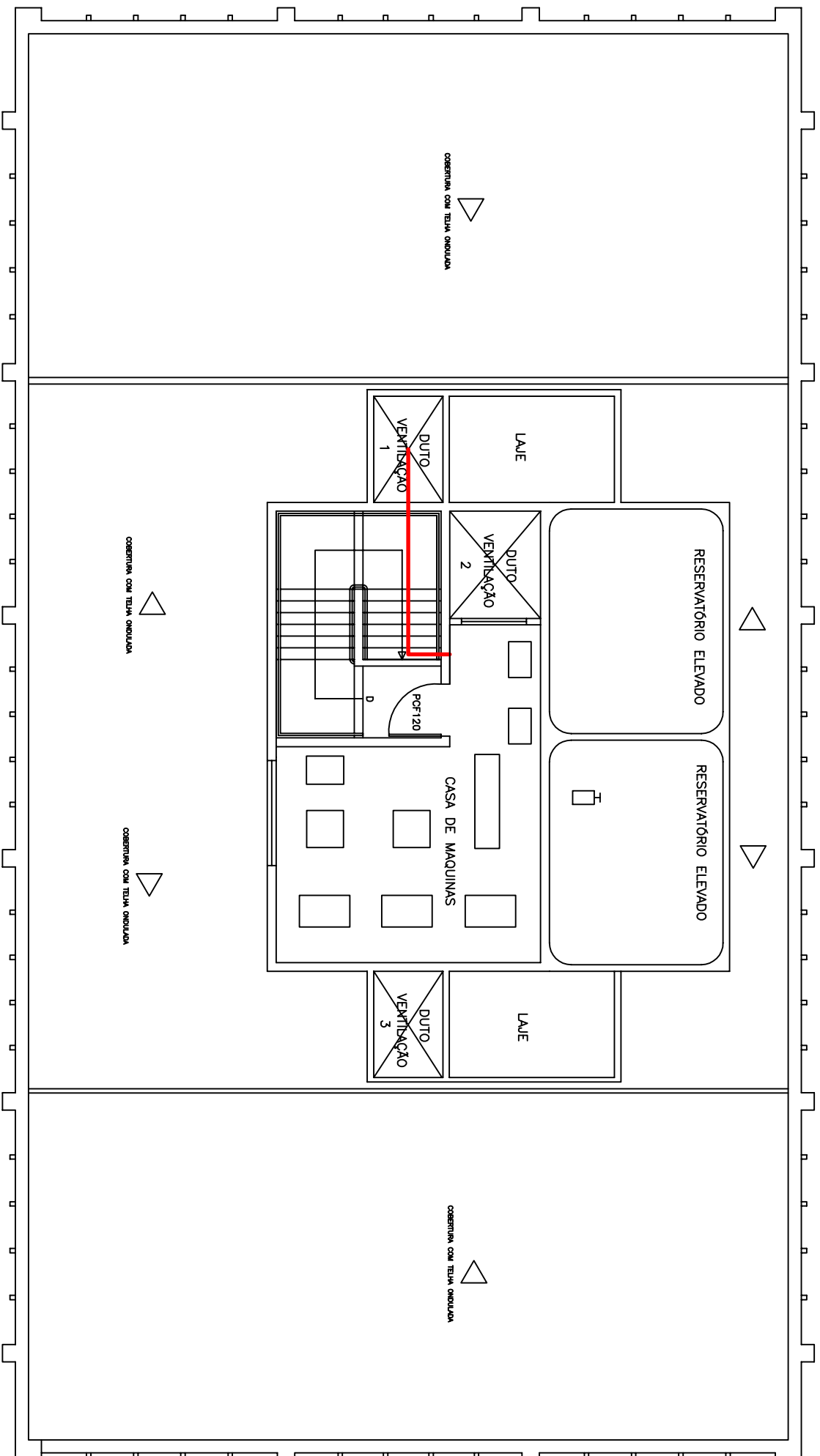

SUGESTÃO DO ENCAMINHAMENTO ELÉTRICO

TRIBUNAL DE CONTAS DO ESTADO DE SÃO PAULO

MUNICÍPIO: SEI 7.546/2020-43 - Instalação e modernização do QTA

ASSINADO: Casa de máquinas - Prédio Anexo II

ESCALA: Sem escala

DATA: 7/7