

ELEVAÇÃO 03
1 : 50

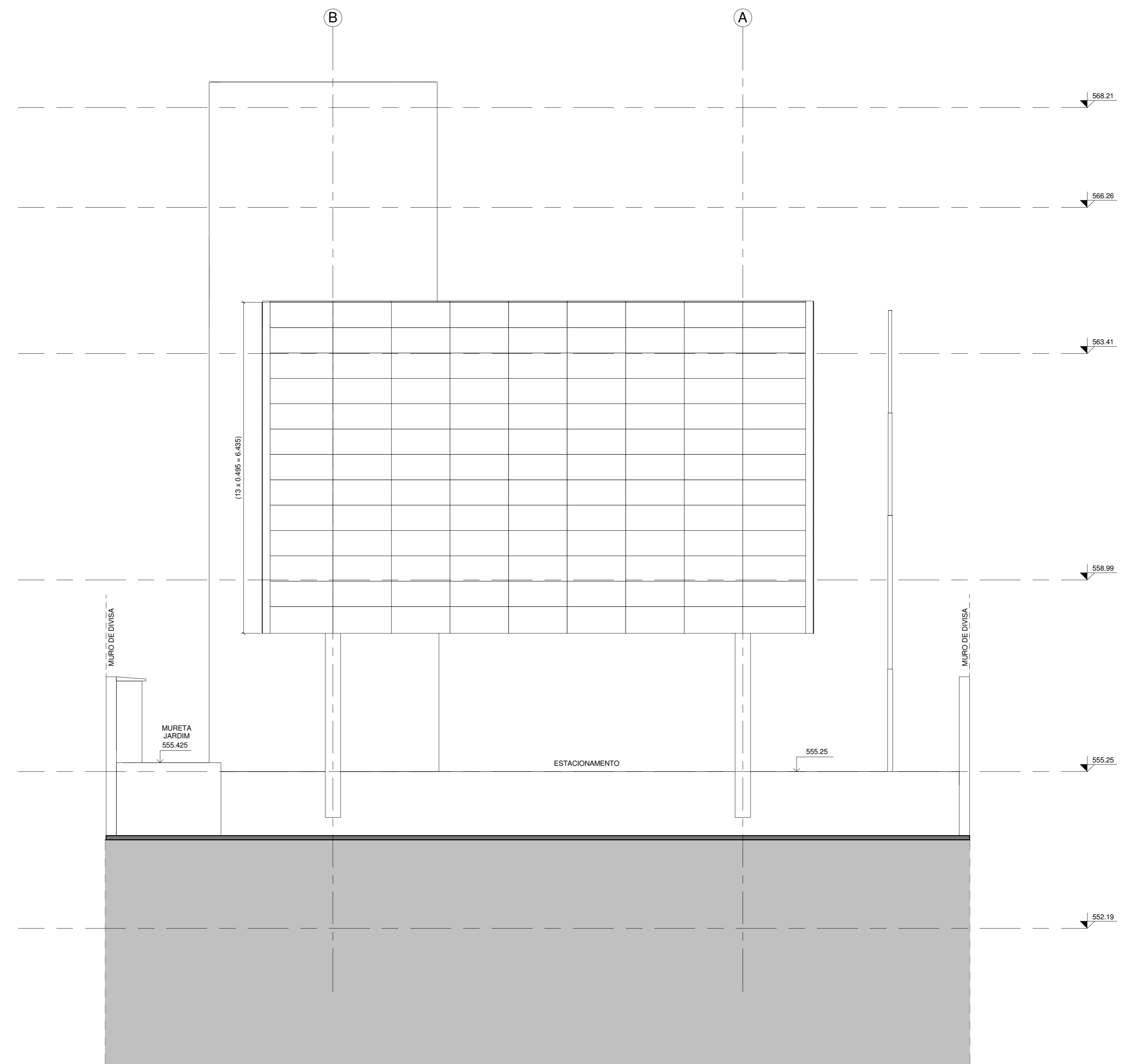

ELEVAÇÃO 04
1 : 50

Nº	MODIFICAÇÕES	AUTOR	DATA
1	REVISÃO GERAL		
2	REVISÃO DO PAVIMENTO TERREO E SUBSOLO		
3			
4			
5			
6			
7			
8			
9			
10			

▲ PAREDE
1. PINTURA EXTERNA TEXTURIZADA
2. PINTURA ACRILICA FOSCA
3. REVESTIMENTO CERAMICO REFINADO - SIVOKCM
4. CHAPISADO
5. PINTURA ACRILICA EXTERNA

○ PISO
1. CIMENTADO
2. BLOCO INTERTRAVADO
3. PORCELANATO ANTIDESLAPANTE
4. PORCELANATO POLIDO REFINADO PEI-5 - RIVOKCM
5. PORCELANATO NÃO POLIDO REFINADO PEI-5 - RIVOKCM

□ FERRO
1. FERRO EM MADEIRA LAMBELO - JUNTA SECA
2. PINTURA ACRILICA FOSCA
3. GESSO ACABADO VERDE
4. FERRO EM FERRO ACABADO CINZA
5. CONCRETO APARENTE

REINALDO PESTANA ARQUITETURA E URBANISMO LTDA.
 RUA CORONEL LUIS ALVES, 119 - VILA MARIANA - CEP 04119-030
 ARQUITETO REINALDO PESTANA
 A0144-9
 13/06/14

TRIBUNAL DE CONTAS DO ESTADO DE SÃO PAULO
 UR-14 GUARATINGUETÁ
 AV. DR. ARIBERTO PEREIRA DA CUNHA, 1302
 LOT. PREF. GILBERTO FILIPPO - L.01.C.G.
 PROJETO EXECUTIVO DE ARQUITETURA
 JUL/2014
 Elevações 03-04
 1 : 50
 29/08/2014
UR14-ARQ-Exc-123
Elevações 03-04
 R02